

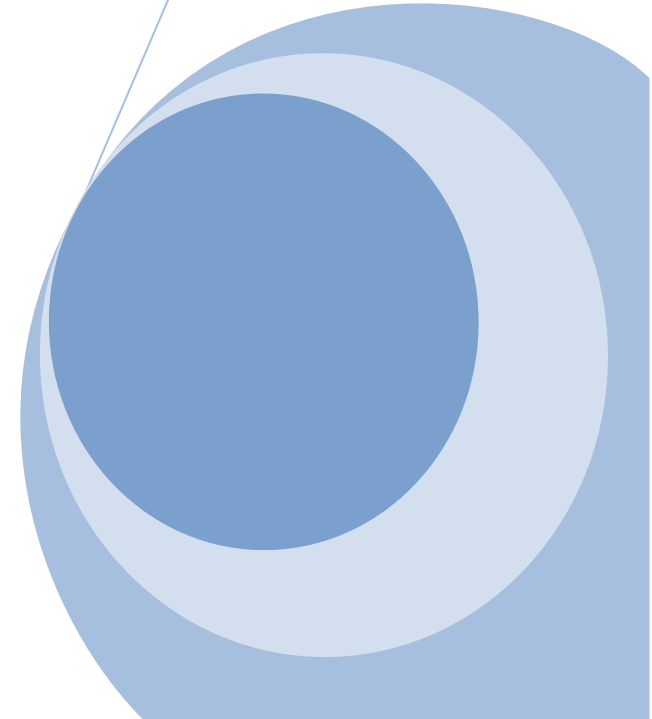

Türk Tarım Makinaları Endüstrisi Aylık Traktör İstatistikleri Raporu

Dönem: Mart 2023

Yayın tarihi: 03.05.2023

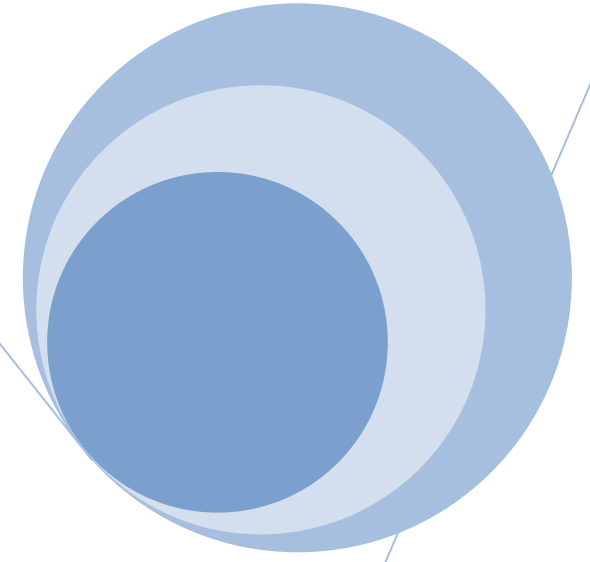

ÜRETİM

Traktör Üretimi, Adet

Aylık Değişim (Mart)						
03, 2023	03, 2022	Değişim % (2023/2022)	03, 2021	Değişim % (2023/2021)	03, 2021-2022	Değişim % (2023/2021-2022)
9.057	7.267	24,6	8.192	10,5	7.729	17,2

Dönemsel Değişim (Ocak-Mart)						
01-03, 2023	01-03,2022	Değişim % (2023/2022)	01-03, 2021	Değişim % (2023/2021)	01-03, 2021-2022	Değişim % (2023/2021-2022)
24.014	18.674	28,6	21.934	9,5	20.304	18,3

Not: Başak, Erkunt, Hattat, SDF, Tümosan ve Türk Traktör firmalarının üretim verileri dikkate alınmıştır.

ÜRETİM, AYLAR İTİBARIYLA '21-23

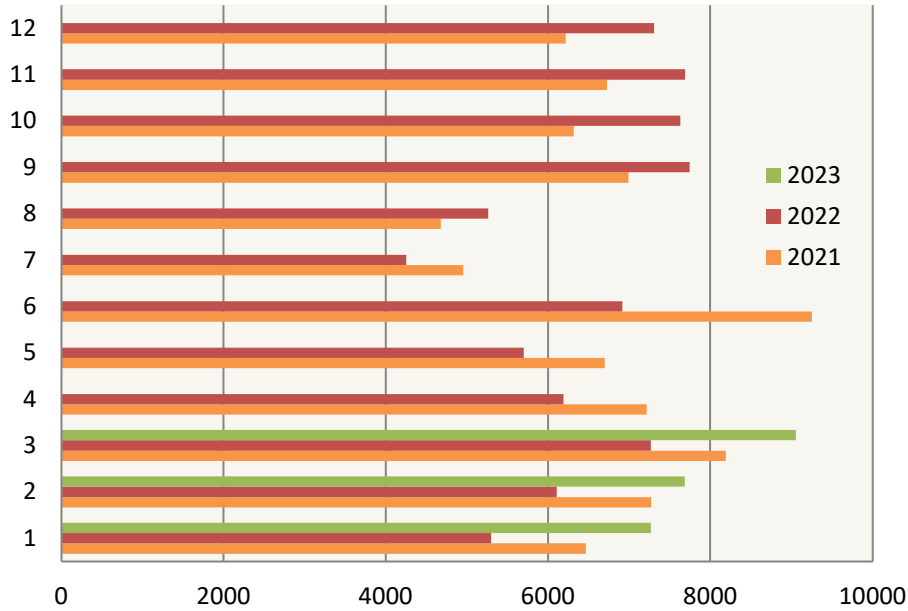

ÜRETİM, OCAK-MART DÖNEMİ '21-23

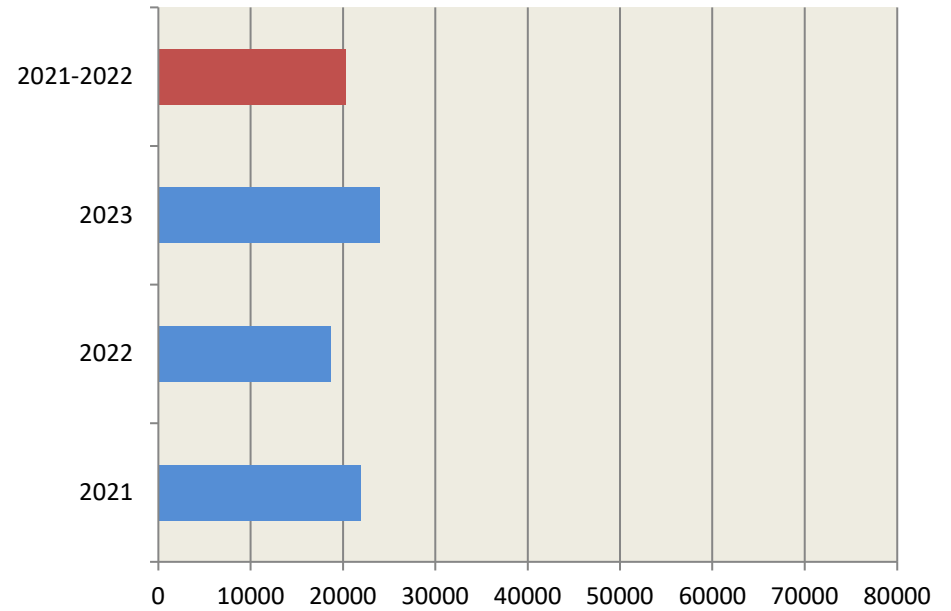

Mart 2023'te 9.057 adet traktör üretilmiş olup bir önceki yıla göre %24,6'lık bir artış olmuştur.

Son 2 yılın mart ayı verileri dikkate alındığında, 2023 yılındaki değişim %17,2 seviyesindedir.

2023 yılının Ocak-Mart döneminde 24.014 adet traktör üretilmiş olup, geçen yılın aynı dönemine göre %28,6'lık artış olmuştur.

Son 2 yılın Ocak-Mart dönemi verileri dikkate alındığında 2023 yılındaki değişim %18,3 seviyesindedir.

Traktör Üretimi; Aylık ve Birikimli Toplam, Adet

	Aylar												Toplam
	1	2	3	4	5	6	7	8	9	10	11	12	
2021	6.469	7.273	8.192	7.218	6.700	9.254	4.955	4.679	6.991	6.318	6.726	6.218	80.993
2022	5.300	6.107	7.267	6.189	5.701	6.918	4.252	5.263	7.746	7.630	7.692	7.306	77.371
2023	7.270	7.687	9.057										24.014
2021 K	6.469	13.742	21.934	29.152	35.852	45.106	50.061	54.740	61731	68.049	74.775	80.993	80.993
2022 K	5.300	11.407	18.674	24.863	30.564	37.482	41.734	46.997	54.743	62.372	79.065	77.371	77.371
2023 K	7.270	14.957	24.014										24.014

K: Kümülatif

ÜRETİM, AYLAR İTİBARIYLA 2023

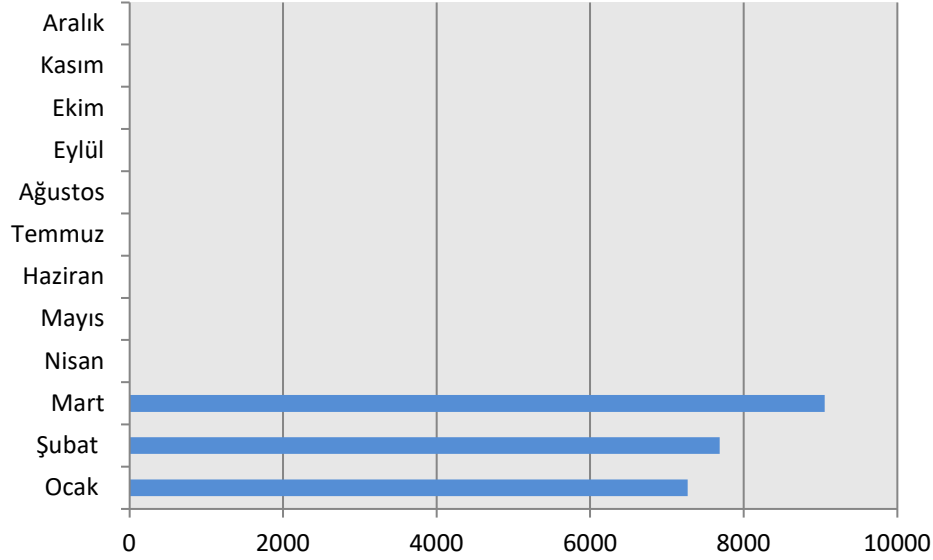

ÜRETİM, ŞUBAT '21-23

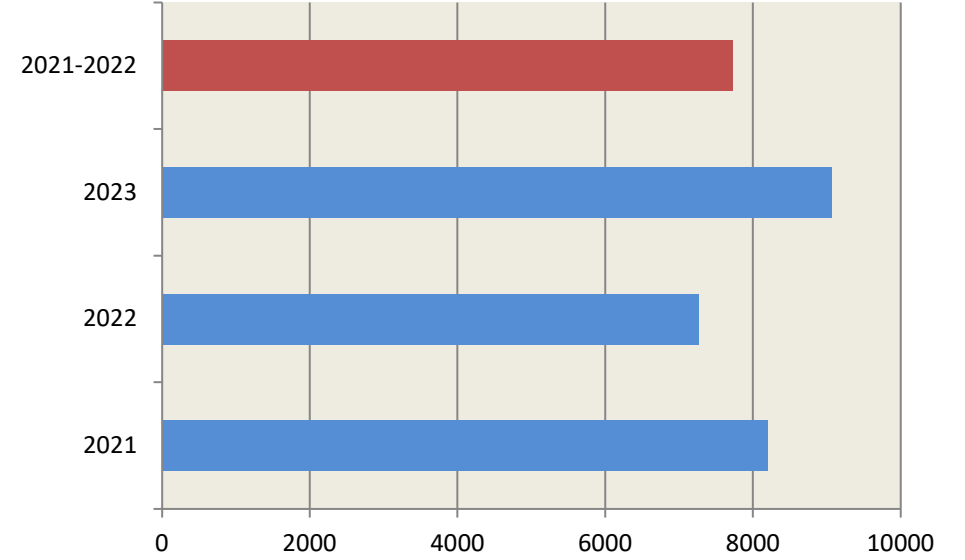

İHRACAT

Traktör İhracatı, Adet

Aylık Değişim (Mart)						
03, 2023	03, 2022	Değişim % (2023/2022)	03, 2021	Değişim % (2023/2021)	03, 2021-2022	Değişim % (2023/2021-2022)
2.101	1.911	9,9	1.642	28	1.776	18,3

Dönemsel Değişim (Ocak-Mart)						
01-03, 2023	01-03, 2022	Değişim % (2023/2022)	01-03, 2021	Değişim % (2023/2021)	01-03, 2021-2022	Değişim % (2023/2021-2022)
6.090	5.384	13,1	4.306	41,4	4.845	25,7

Not: Başak, Erkunt, Hattat, SDF, Tümosan ve Türk Traktör firmalarının üretim verileri dikkate alınmıştır.

İHRACAT, AYLAR İTİBARIYLA '21-23

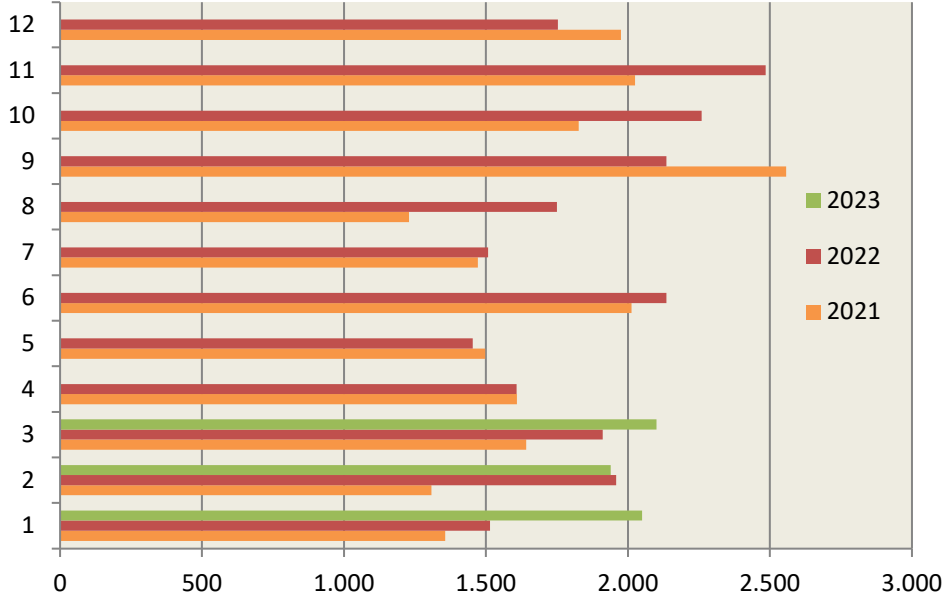

2023 yılı Mart ayında 2.101 adet traktör ihraç edilmiş olup, bir önceki yıla göre %9,9'luk bir artış görülmektedir.

Son 2 yılın mart ayı verileri dikkate alındığında, 2023 yılındaki değişim %18,3 seviyesinde olmuştur.

İHRACAT OCAK-ŞUBAT DÖNEMİ '18-23

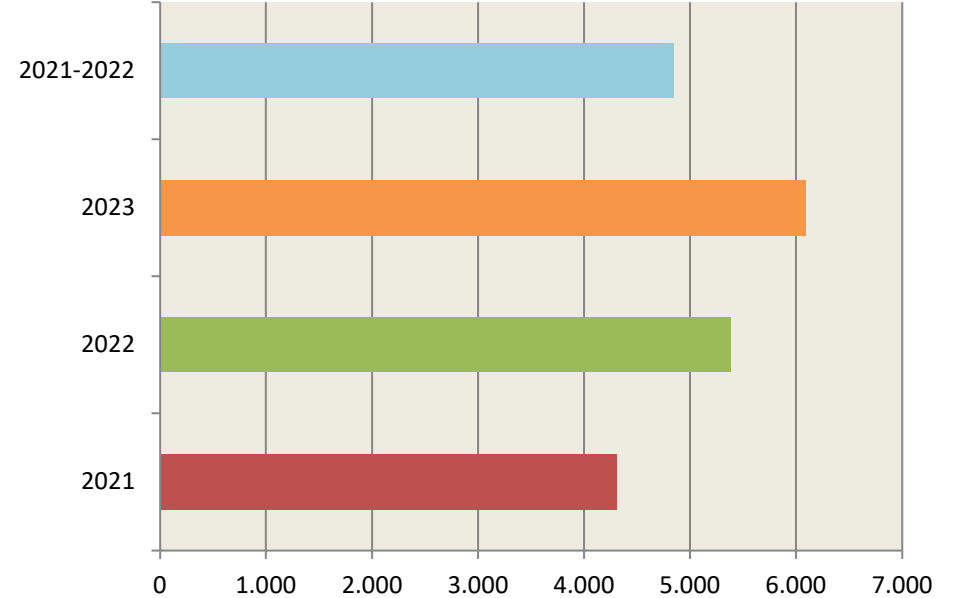

2023 yılının Ocak-Şubat döneminde 6.090 adet traktör ihraç edilmiş olup, geçen yılın aynı dönemine göre değişim %,13,1 seviyesindedir.

2023 Ocak-Mart dönemini son 2 yılın verileriyle karşılaştırdığımızda ise %25,7'lik bir artış görülmektedir.

Traktör İhracatı; Aylık ve Birikimli Toplam, Adet

	Aylar												Toplam
	1	2	3	4	5	6	7	8	9	10	11	12	
2021	1.356	1.308	1.642	1.609	1.497	2.013	1.472	1.229	2.557	1.827	2.025	1.976	20.511
2022	1.514	1.959	1.911	1.608	1.454	2.136	1.508	1.750	2.135	2.259	2.485	1.753	22.472
2023	2.050	1.939	2.101										6.090
2021 K	1.356	2.664	4.306	5.915	7.412	9.425	10.897	12.126	14.683	16.510	18.535	20.511	18.430
2022 K	1.514	3.473	5.384	6.992	8.446	10.582	12.090	13.840	15.975	18.234	20.719	22.472	22.472
2023 K	2.050	3.989	6.090										6.090

K: Kümülatif

İHRACAT, AYLAR İTİBARIYLA 2023

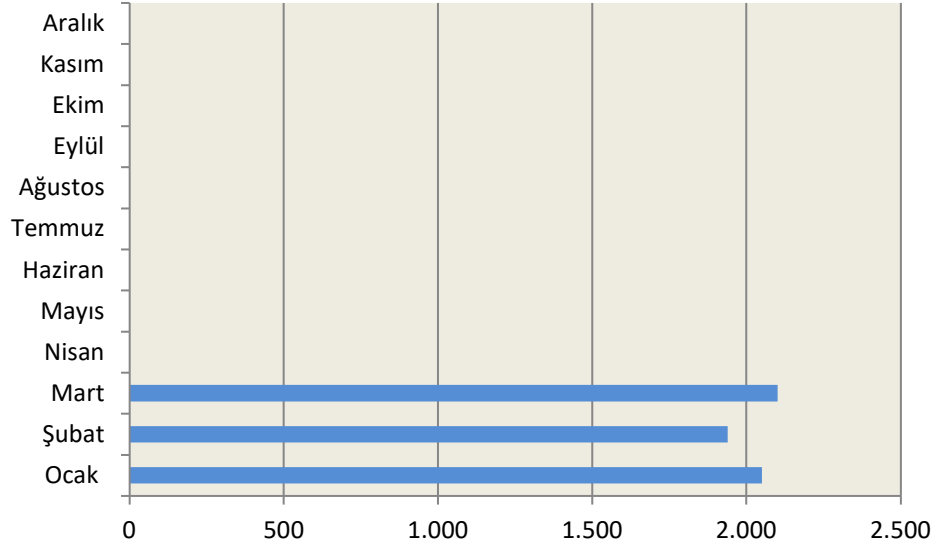

İHRACAT, ŞUBAT '18-23

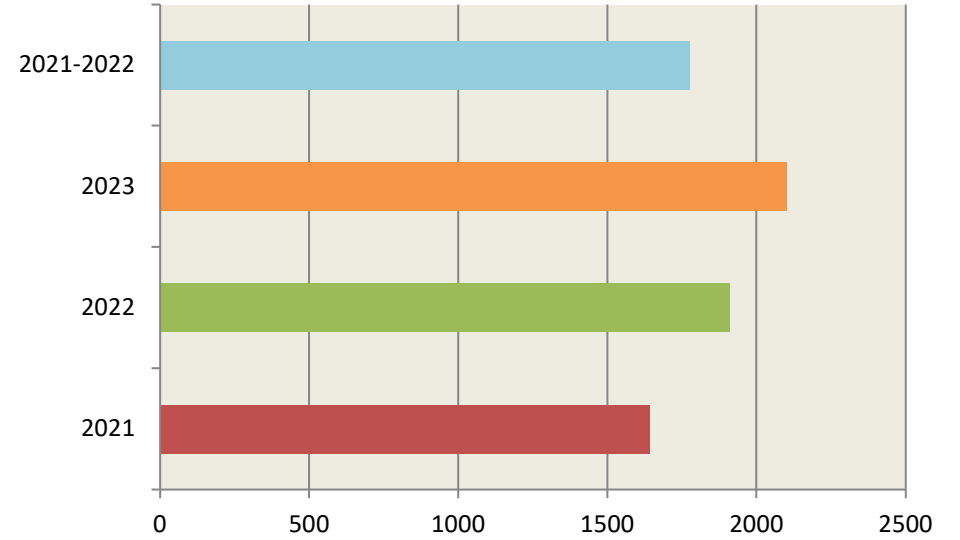

TRAFİK TESCİL KAYITLARI

Trafiğe Kaydı Yapılan Traktörler, Adet

Aylık Değişim (Mart)						
03, 2023	03, 2022	Değişim % (2023/2022)	03, 2021	Değişim % (2023/2021)	03, 2018-2022	Değişim % (2023/2018-2022)
7.959	4.988	59,5	6.845	16,3	4.711	68,9

Dönemsel Değişim (Ocak- Mart)						
01-03, 2023	01-03,2022	Değişim % (2023/2022)	01-03, 2021	Değişim % (2023/2021)	01-03, 2018-2022	Değişim % (2023/2018-2022)
19.061	11.776	61,8	16.651	14,7	11.299	68,7

Değerler son iki yıla model yılına aittir.

Kaynak: TÜİK

TRAFİK TESCİLİ, AYLAR İTİBARIYLA '20-22

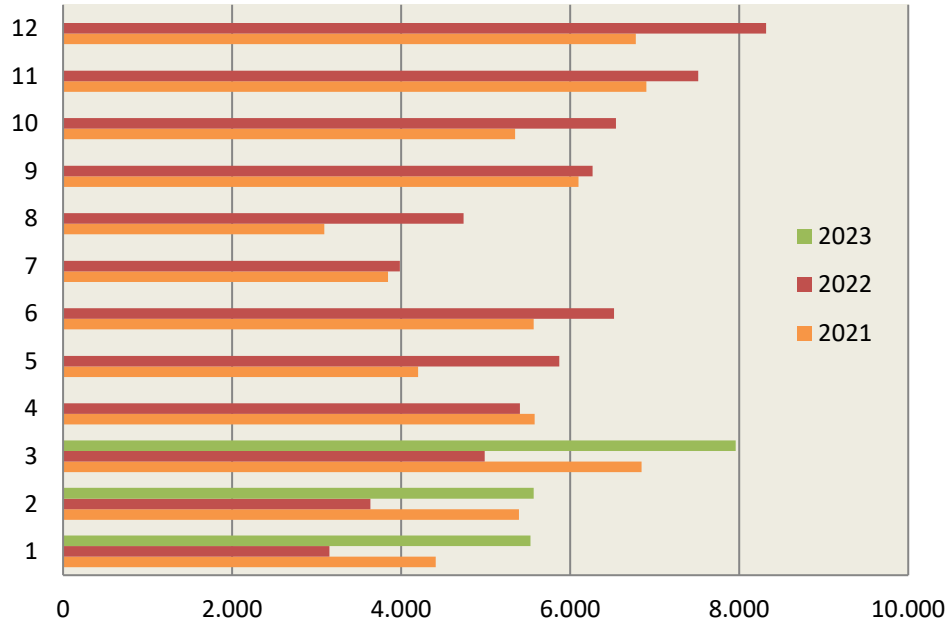

2023 Mart ayında 7.959 adet (2022/ 2023 model) traktörün trafik tescil işlemi gerçekleşmiş olup, bir önceki yılın aynı ayına göre yüzde 59,5 seviyesinde bir artış olmuştur. Son 5 yılın mart ayı verileri dikkate alındığında, 2023 yılındaki değişim %68,9 seviyesindedir.

TRAFİK TESCİLİ, OCAK-MART DÖNEMİ '18-23

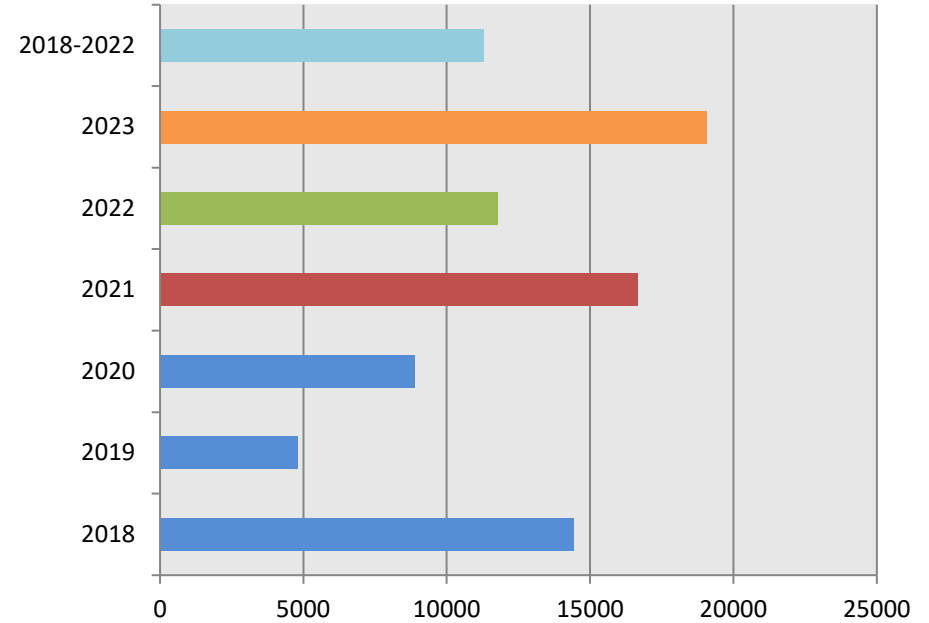

2023 yılının Ocak-Mart döneminde 19.061 adet traktörün tescili gerçekleşmiş olup geçen yılın aynı dönemine göre %61,8'lik artış olmuştur. 2023 yılı Ocak-Mart dönemini son 5 yılın verileriyle karşılaştırdığımızda ise değişim %68,7 seviyesindedir.

Pazar Paylarına Göre İlk 10 Marka, Adet

Marka	Yıllar, Adet ve Pazar Payı (%)						Dönemsel Değişim (%)		
	03 / 2021		03 / 2022		03 / 2023		'21-22	'21-23	'22-23
New Holland	3.020	44,1	2.006	40,2	2.731	34,3	-31,9	-6,8	36,8
Massey Ferguson	550	8,0	352	7,1	785	9,9	-26,1	39,8	89,3
Deutz	515	7,5	363	7,3	762	9,6	-27,0	95,1	167,1
Tümosan	533	7,8	485	9,7	729	9,2	-24,1	26,5	66,5
Case	620	9,1	551	11,0	710	8,9	-22,6	7,4	38,8
Erkunt	537	7,8	300	6,0	542	6,8	-47,3	-15,4	60,4
Same	133	1,9	95	1,9	497	6,2	-9,9	250,0	288,6
Basak	280	4,1	275	5,5	422	5,3	-11,2	28,5	44,7
Hattat	393	5,7	337	6,8	258	3,2	-32,9	-22,2	15,9
Kubota	133	1,9	52	1,0	209	2,6	-54,8	57,3	248,5
Diğer	131	1,9	172	3,4	314	3,9	5,4	107,7	97,1
Toplam	6.845		4.988		7.959				

MARKALARA GÖRE TRAFİK TESCİLİ, MART 2023

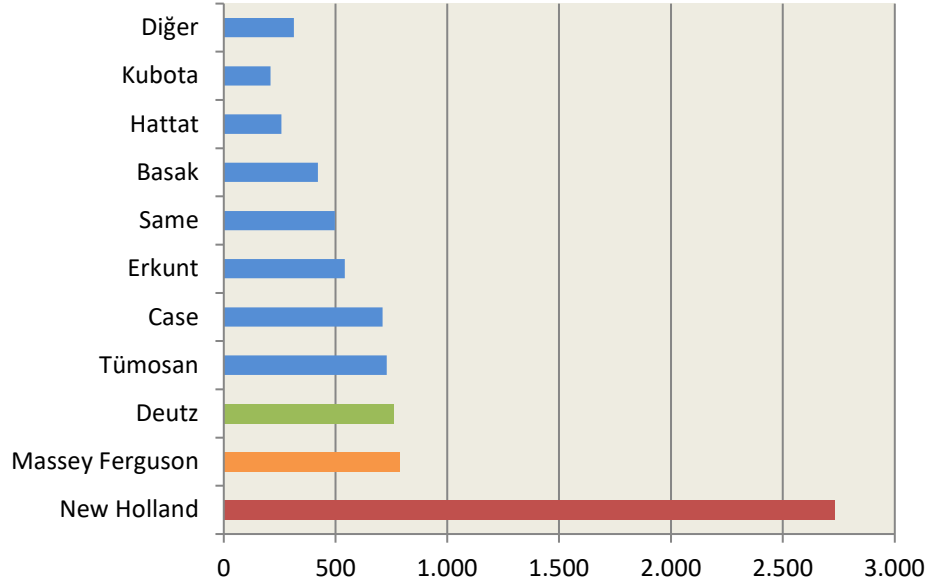

MARKALARA GÖRE TRAFİK TESCİLİ, OCAK-MART 2023

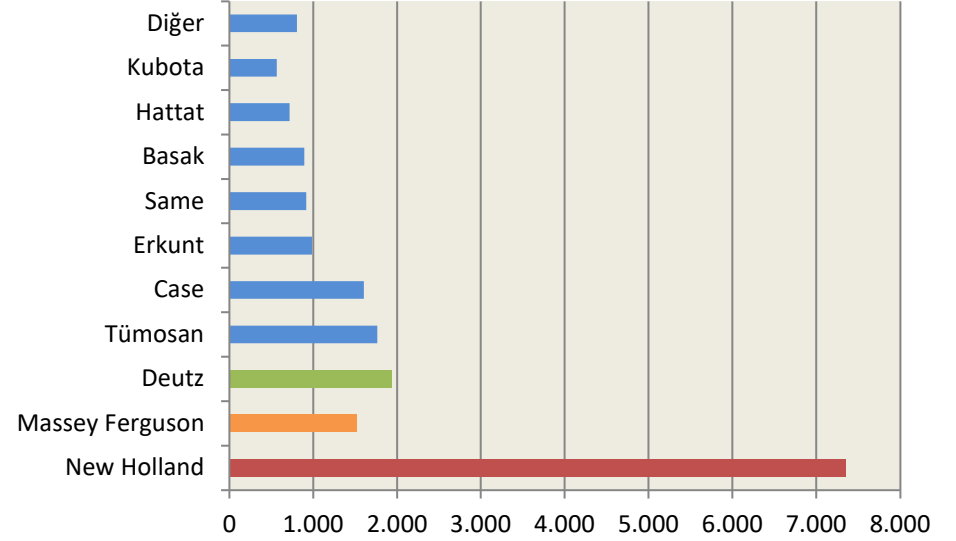

Trafiğe Kaydı Yapılan Traktörler; Aylık ve Birikimli Toplam, Adet

	Aylar												Toplam
	1	2	3	4	5	6	7	8	9	10	11	12	
2018	4.355	4.164	5.891	5.171	4.535	3.128	3.617	2.562	3.512	3.686	3.553	3.870	48.044
2019	1.293	1.390	2.101	2.089	2.139	1.494	1.970	1.539	2.261	2.798	3.007	3.758	25.839
2020	2.403	2.741	3.729	2.533	3.168	4.088	3.644	3.886	4.768	5.360	5.871	6.167	48.268
2021	4.411	5.395	6.845	5.581	4.200	5.571	3.846	3.093	6.100	5.351	6.901	6.776	64.070
2022	3.152	3.636	4.988	5.408	5.873	6.520	3.985	4.740	6.265	6.542	7.515	8.319	66.943
2023	5.533	5.569	7.959										19.061
2022 K	3.152	6.788	11.776	17.184	23.057	29.577	33.562	38.302	44.567	51.109	58.624	66.943	66.943
2023 K	5.533	11.102	19.061										11.102
Toplam %	29	29	42										100
K %	29	58	100										100

K: Kümülatif