

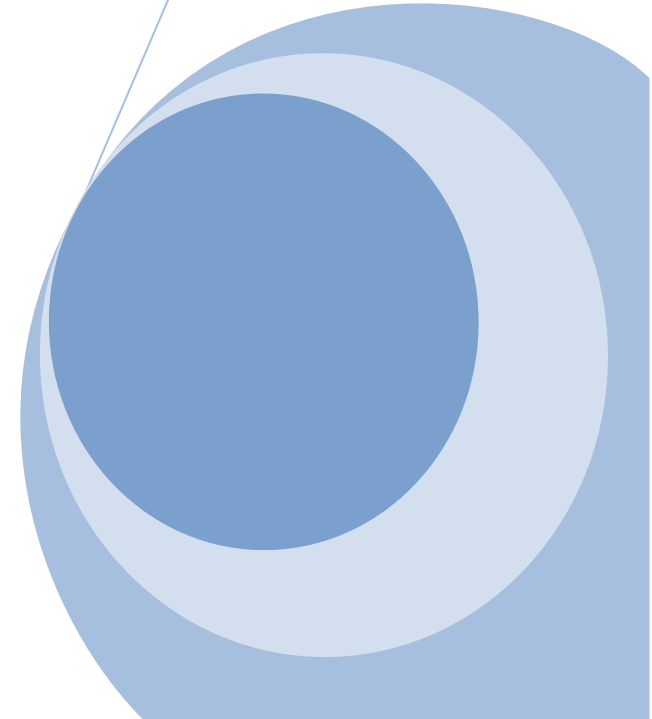

Türk Tarım Makinaları Endüstrisi Aylık Traktör İstatistikleri Raporu

Dönem: Temmuz 2023

Yayın tarihi: 29.08.2023

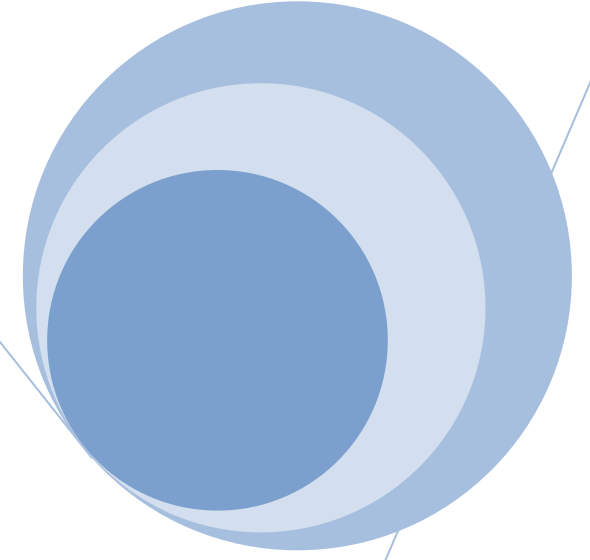

ÜRETİM

Traktör Üretimi, Adet

Aylık Değişim (Temmuz)						
07, 2023	07, 2022	Değişim % (2023/2022)	07, 2021	Değişim % (2023/2021)	07, 2021-2022	Değişim % (2023/2021-2022)
7.285	4.320	72,2	4.955	47	4.637	57,1

Dönemsel Değişim (Ocak-Temmuz)						
01-07, 2023	01-07,2022	Değişim % (2023/2022)	01-07, 2021	Değişim % (2023/2021)	01-07, 2021-2022	Değişim % (2023/2021-2022)
55.994	42.039	33,2	50.716	10,4	46.377	20,7

Not: Başak, Erkunt, Hattat, SDF, Tümosan, Türk Traktör VE Yanmar firmalarının üretim verileri dikkate alınmıştır.

ÜRETİM, AYLAR İTİBARIYLA '21-23

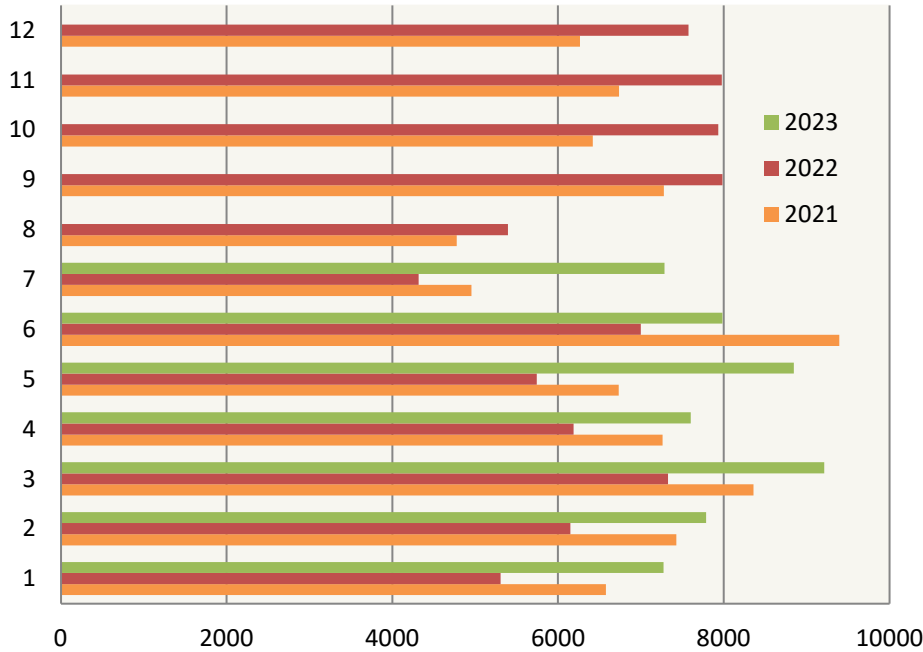

ÜRETİM, OCAK-TEMMUZ DÖNEMİ '21-23

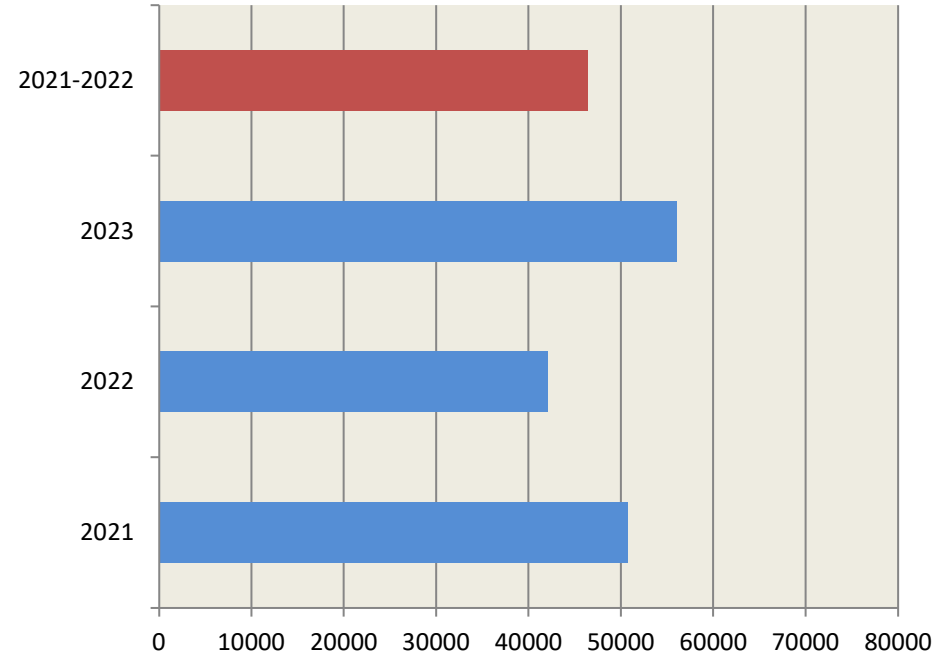

Temmuz 2023'te 7.285 adet traktör üretilmiş olup bir önceki yıla göre %72,2'lik bir artış olmuştur.

Son 2 yılın temmuz ayı verileri dikkate alındığında, 2023 yılındaki değişim %57,1 seviyesindedir.

2023 yılının Ocak-Temmuz döneminde 55.994 adet traktör üretilmiş olup, geçen yılın aynı dönemine göre %33,2'lik artış olmuştur.

Son 2 yılın Ocak-Temmuz dönemi verileri dikkate alındığında 2023 yılındaki değişim %20,7 seviyesindedir.

Traktör Üretimi; Aylık ve Birikimli Toplam, Adet

	Aylar												Toplam
	1	2	3	4	5	6	7	8	9	10	11	12	
2021	6.469	7.273	8.192	7.218	6.700	9.254	4.955	4.679	6.991	6.318	6.726	6.218	80.993
2022	5.300	6.107	7.267	6.189	5.701	6.918	4.252	5.263	7.746	7.630	7.692	7.306	77.371
2023	7.270	7.687	9.057	7.413	8.582	7.812	7.285						55.994
2021 K	6.469	13.742	21.934	29.152	35.852	45.106	50.061	54.740	61731	68.049	74.775	80.993	80.993
2022 K	5.300	11.407	18.674	24.863	30.564	37.482	41.734	46.997	54.743	62.372	79.065	77.371	77.371
2023 K	7.270	14.957	24.014	31.427	40.009	47.821	55.994						55.994

K: Kümülatif

ÜRETİM, AYLAR İTİBARIYLA 2023

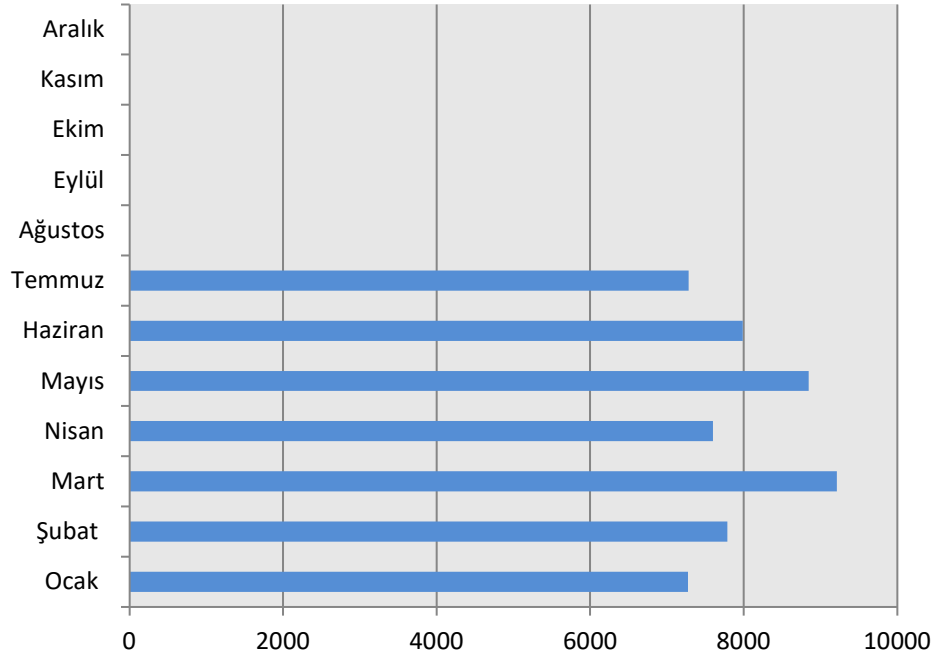

ÜRETİM, TEMMUZ '21-23

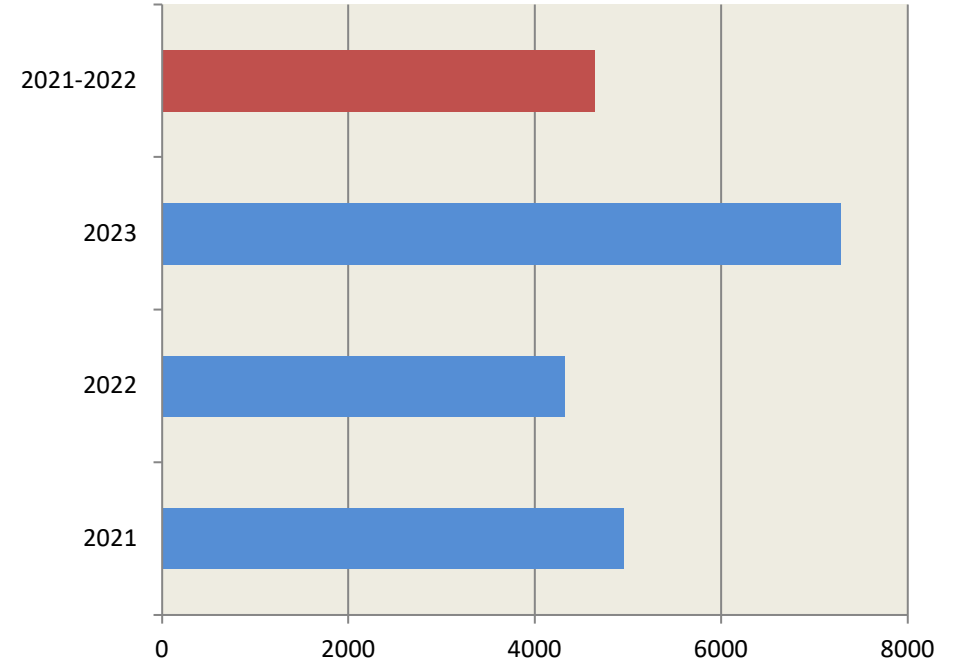

İHRACAT

Traktör İhracatı, Adet

Aylık Değişim (Temmuz)						
07, 2023	07, 2022	Değişim % (2023/2022)	07, 2021	Değişim % (2023/2021)	07, 2021-2022	Değişim % (2023/2021-2022)
1.897	1.508	25,8	1.472	28,8	1.490	27,3

Dönemsel Değişim (Ocak-Temmuz)						
01-07, 2023	01-07,2022	Değişim % (2023/2022)	01-07, 2021	Değişim % (2023/2021)	01-07, 2021-2022	Değişim % (2023/2021-2022)
13.716	12.090	13,4	10.897	25,8	11.493	19,3

Not: Başak, Erkunt, Hattat, SDF, Tümosan ve Türk Traktör firmalarının üretim verileri dikkate alınmıştır.

İHRACAT, AYLAR İTİBARIYLA '21-23

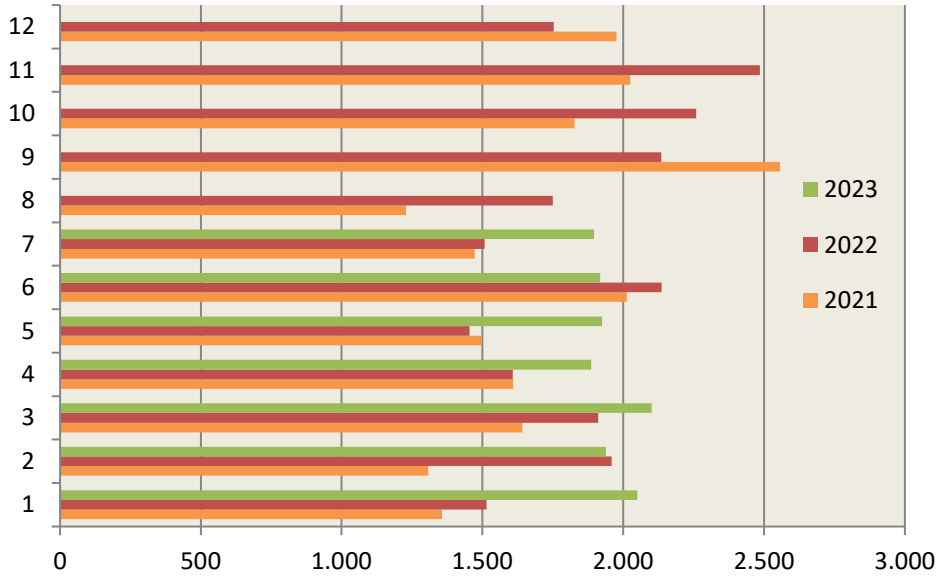

2023 yılı Temmuz ayında 1.897 adet traktör ihraç edilmiş olup, bir önceki yıla göre %25,8'lik bir azalma görülmektedir.

Son 2 yılın temmuz ayı verileri dikkate alındığında, 2023 yılındaki değişim %27,3 seviyesinde olmuştur.

İHRACAT OCAK-TEMMUZ DÖNEMİ '18-23

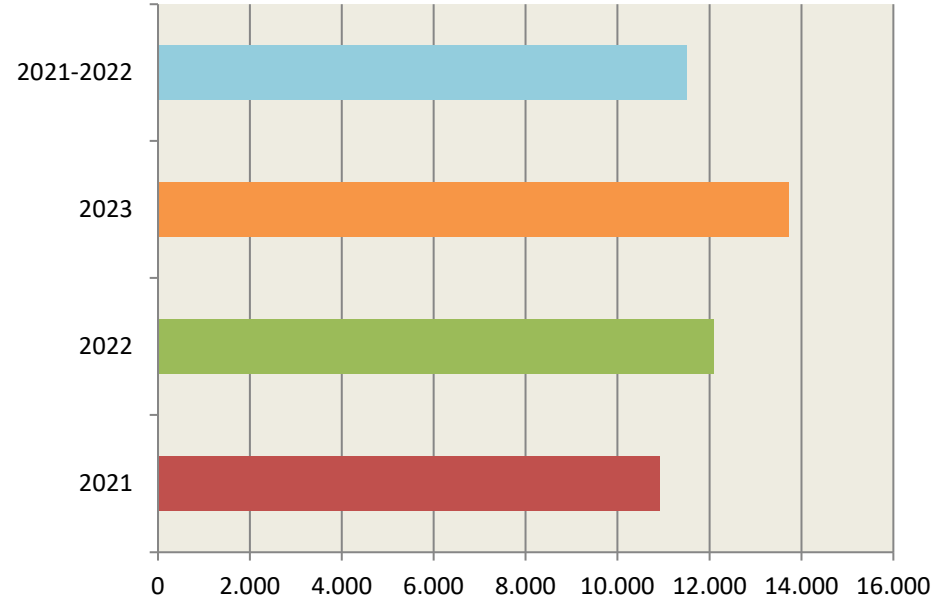

2023 yılının Ocak-Temmuz döneminde 13.716 adet traktör ihraç edilmiş olup, geçen yılın aynı dönemine göre değişim %,13,4 seviyesindedir.

2023 Ocak-Temmuz dönemini son 2 yılın verileriyle karşılaştırdığımızda ise %19,3'lük bir artış görülmektedir.

Traktör İhracatı; Aylık ve Birikimli Toplam, Adet

	Aylar												Toplam
	1	2	3	4	5	6	7	8	9	10	11	12	
2021	1.356	1.308	1.642	1.609	1.497	2.013	1.472	1.229	2.557	1.827	2.025	1.976	20.511
2022	1.514	1.959	1.911	1.608	1.454	2.136	1.508	1.750	2.135	2.259	2.485	1.753	22.472
2023	2.050	1.939	2.101	1.886	1.925	1.918	1.897						13.716
2021 K	1.356	2.664	4.306	5.915	7.412	9.425	10.897	12.126	14.683	16.510	18.535	20.511	18.430
2022 K	1.514	3.473	5.384	6.992	8.446	10.582	12.090	13.840	15.975	18.234	20.719	22.472	22.472
2023 K	2.050	3.989	6.090	7.976	9.901	11.819	13.716						13.716

K: Kümülatif

İHRACAT, AYLAR İTİBARIYLA 2023

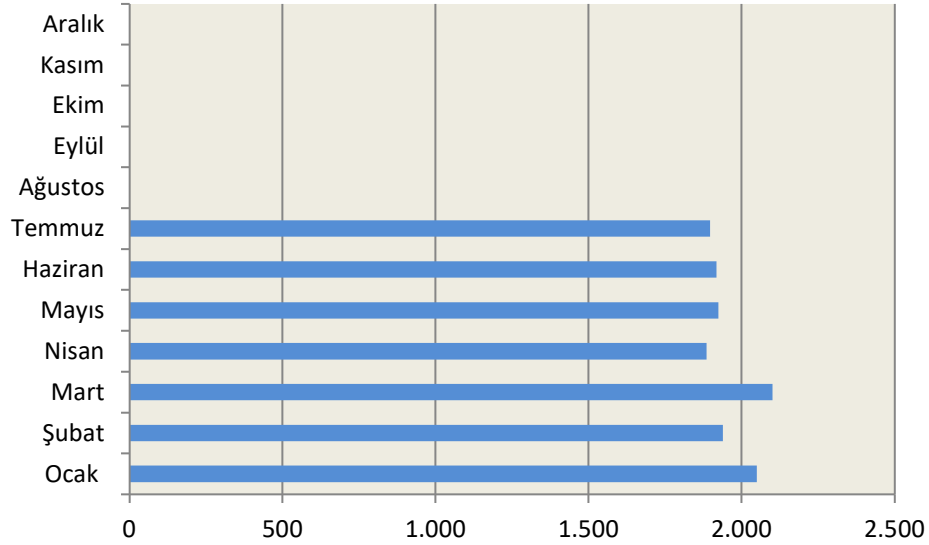

İHRACAT, TEMMUZ '21-23

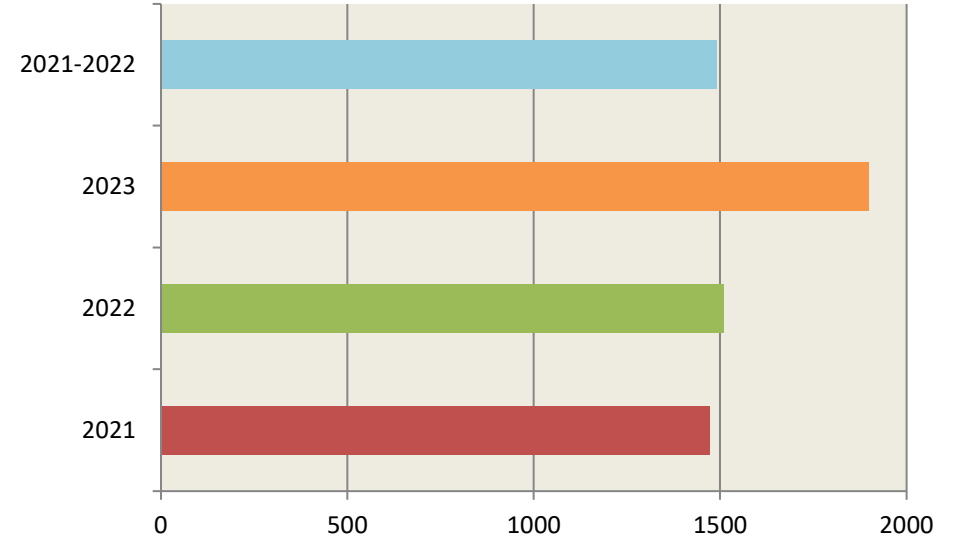

TRAFİK TESCİL KAYITLARI

Trafiğe Kaydı Yapılan Traktörler, Adet

Aylık Değişim (Temmuz)						
07, 2023	07, 2022	Değişim % (2023/2022)	07, 2021	Değişim % (2023/2021)	07, 2018-2022	Değişim % (2023/2018-2022)
6.221	3.985	56,1	3.846	61,7	3.412	82,2

Dönemsel Değişim (Ocak- Temmuz)						
01-07, 2023	01-07,2022	Değişim % (2023/2022)	01-07, 2021	Değişim % (2023/2021)	01-07, 2018-2022	Değişim % (2023/2018-2022)
46.495	33.562	38,5	35.849	29,6	27.010	72,1

Değerler son iki yıla model yılına aittir.

Kaynak: TÜİK

TRAFİK TESCİLİ, AYLAR İTİBARIYLA '21-23

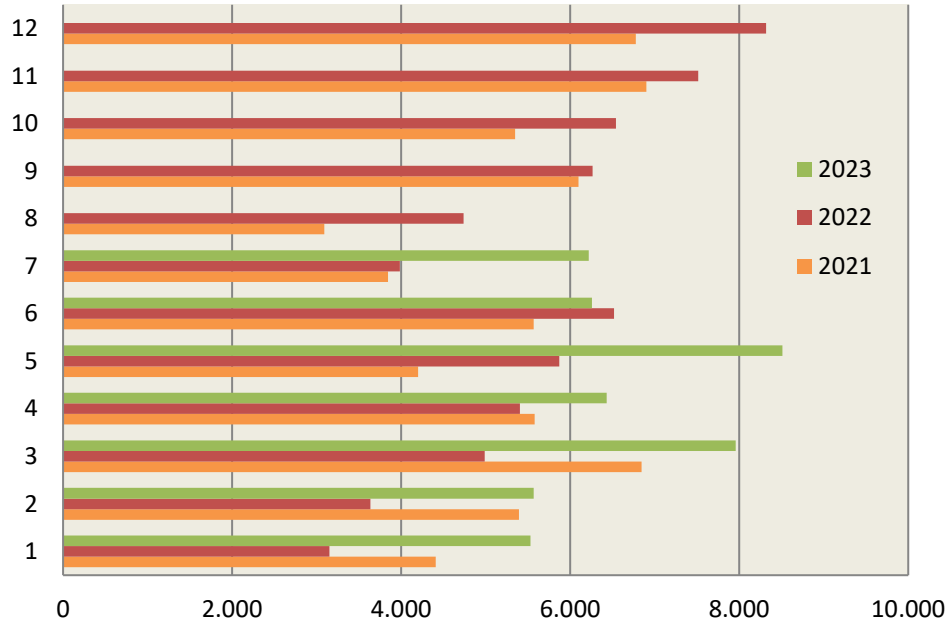

2023 Temmuz ayında 6.221 adet (2022/ 2023 model) traktörün trafik tescil işlemi gerçekleşmiş olup, bir önceki yılın aynı ayına göre yüzde 56,1 seviyesinde bir artış olmuştur. Son 5 yılın temmuz ayı verileri dikkate alındığında, 2023 yılındaki değişim %82,2 seviyesindedir.

TRAFİK TESCİLİ, OCAK-TEMMUZ DÖNEMİ '18-23

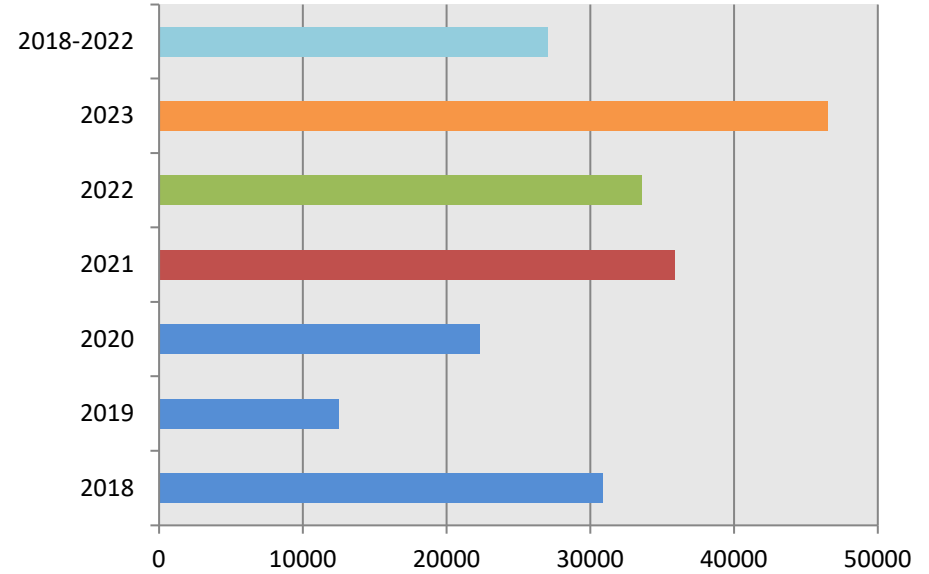

2023 yılının Ocak-Temmuz döneminde 46.486 adet traktörün tescili gerçekleşmiş olup geçen yılın aynı dönemine göre %38,5'lik artış olmuştur. 2023 yılı Ocak-Temmuz dönemini son 5 yılın verileriyle karşılaştırdığımızda ise değişim %72,1 seviyesindedir.

Pazar Paylarına Göre İlk 10 Marka, Adet

Marka	Yıllar, Adet ve Pazar Payı (%)						Dönemsel Değişim (%)		
	07 / 2021		07 / 2022		07 / 2023		'21-22	'21-23	'22-23
New Holland	1.698	44,1	1.324	33,2	2.180	35,0	-22,8	-2,2	26,6
Tümosan	482	12,5	591	14,8	713	11,5	15,4	29,3	12,1
Case	283	7,4	287	7,2	659	10,6	-13,5	22,7	41,9
Massey Ferguson	234	6,1	269	6,8	520	8,4	-8,9	88,3	106,7
Deutz	159	4,1	291	7,3	417	6,7	19,2	85,2	55,4
Same	32	0,8	106	2,7	405	6,5	42,2	353,1	218,5
Erkunt	245	6,4	230	5,8	293	4,7	-9,5	8,7	20,1
Hattat	232	6,0	261	6,5	269	4,3	6,7	2,3	-4,1
Basak	202	5,3	266	6,7	210	3,4	35,1	45,5	7,7
Kubota	117	3,0	147	3,7	171	2,7	-2,5	57,6	61,7
Diğer	162	4,2	213	5,3	384	6,2	45,0	186,1	97,3
Toplam	3.846		3.985		6.221				

MARKALARA GÖRE TRAFİK TESCİLİ, TEMMUZ 2023

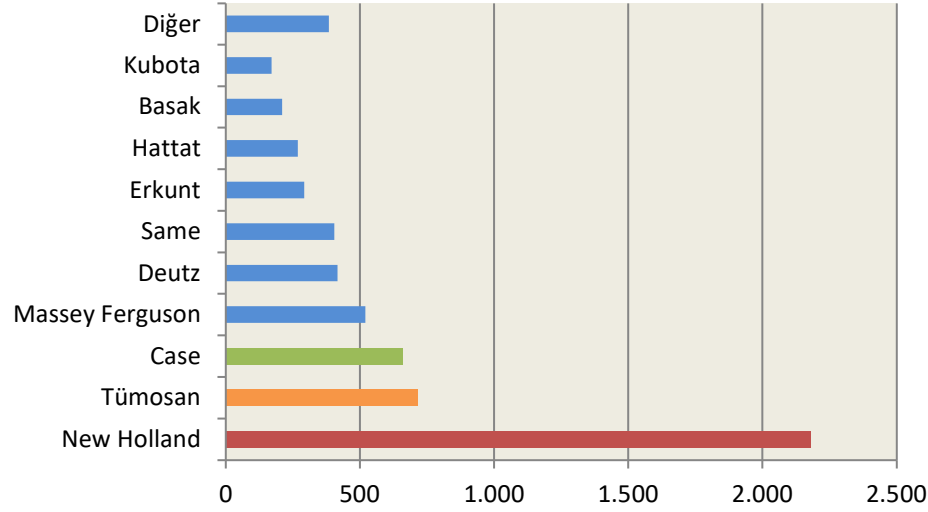

MARKALARA GÖRE TRAFİK TESCİLİ, OCAK-TEMMUZ 2023

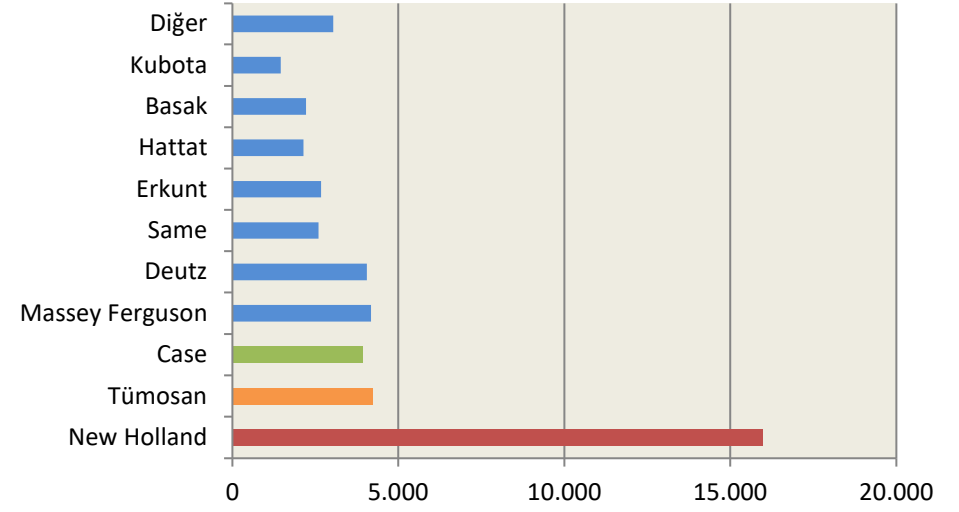

Trafiğe Kaydı Yapılan Traktörler; Aylık ve Birikimli Toplam, Adet

	Aylar												Toplam
	1	2	3	4	5	6	7	8	9	10	11	12	
2018	4.355	4.164	5.891	5.171	4.535	3.128	3.617	2.562	3.512	3.686	3.553	3.870	48.044
2019	1.293	1.390	2.101	2.089	2.139	1.494	1.970	1.539	2.261	2.798	3.007	3.758	25.839
2020	2.403	2.741	3.729	2.533	3.168	4.088	3.644	3.886	4.768	5.360	5.871	6.167	48.268
2021	4.411	5.395	6.845	5.581	4.200	5.571	3.846	3.093	6.100	5.351	6.901	6.776	64.070
2022	3.152	3.636	4.988	5.408	5.873	6.520	3.985	4.740	6.265	6.542	7.515	8.319	66.943
2023	5.533	5.569	7.959	6.433	8.511	6.269	6.221						46.495
2022 K	3.152	6.788	11.776	17.184	23.057	29.577	33.562	38.302	44.567	51.109	58.624	66.943	66.943
2023 K	5.533	11.102	19.061	25.494	34.005	40.274	46.495						46.495
Toplam %	12	12	17	14	18	13	13						100
K %	12	24	41	55	73	87	100						100

K: Kümülatif