

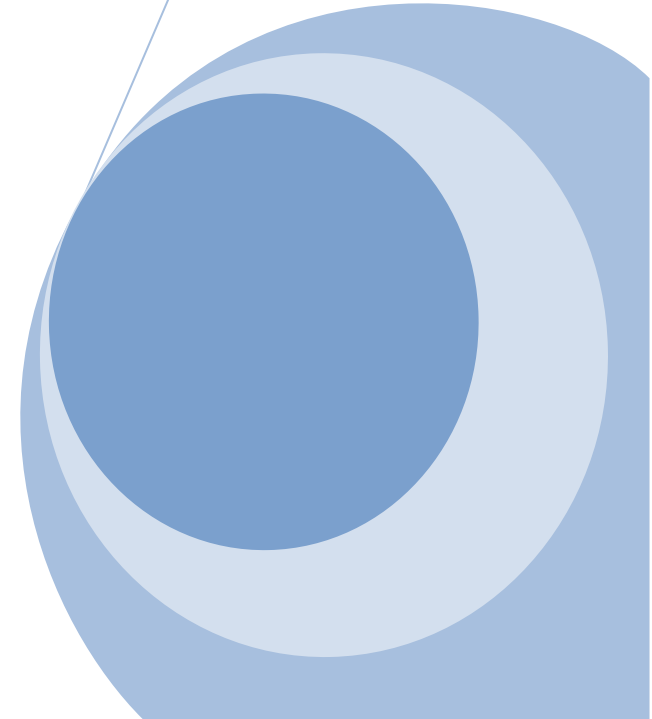

Türk Tarım Makinaları Endüstrisi Aylık Traktör İstatistikleri Raporu

Dönem: Ağustos 2023

Yayın tarihi: 25.09.2023

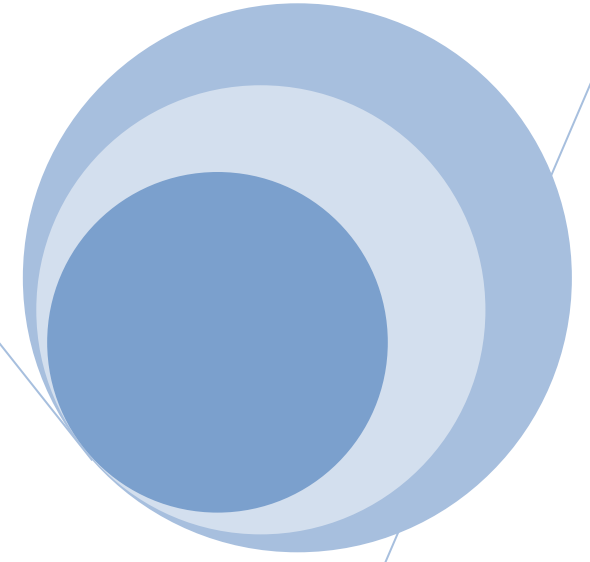

ÜRETİM

Traktör Üretimi, Adet

Aylık Değişim (Ağustos)						
08, 2023	08, 2022	Değişim % (2023/2022)	08, 2021	Değişim % (2023/2021)	08, 2021-2022	Değişim % (2023/2021-2022)
5.536	5.407	2,4	4.780	15,8	5.093	8,7

Dönemsel Değişim (Ocak-Ağustos)						
01-08, 2023	01-08,2022	Değişim % (2023/2022)	01-08, 2021	Değişim % (2023/2021)	01-08, 2021-2022	Değişim % (2023/2021-2022)
61.536	47.558	29,4	55.617	10,6	51.587	19,2

Not: Başak, Erkunt, Hattat, Karataş, SDF, Tümosan, Türk Traktör ve Yanmar firmalarının üretim verileri dikkate alınmıştır.

ÜRETİM, AYLAR İTİBARIYLA '21-23

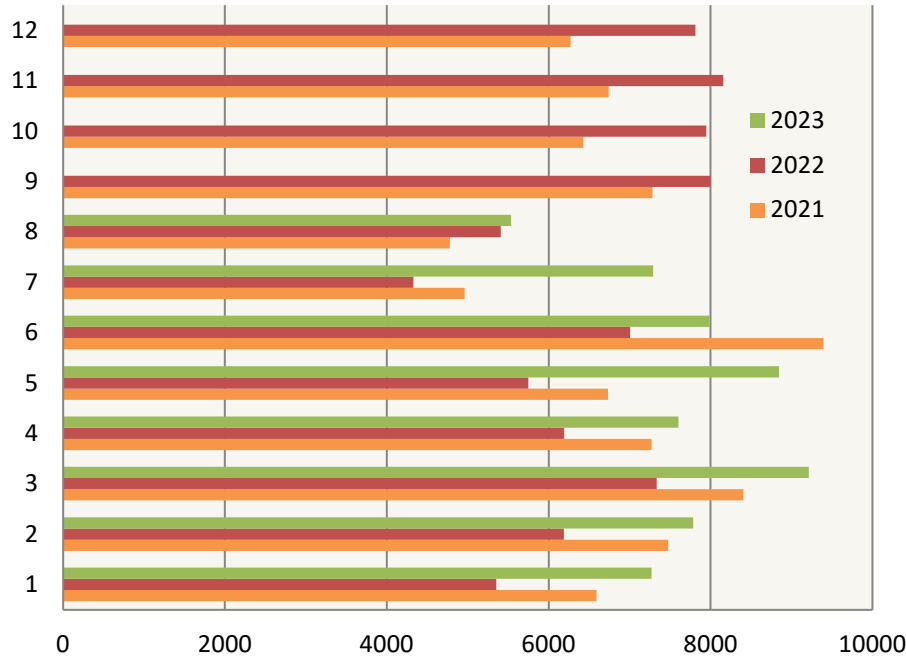

ÜRETİM, OCAK-AĞUSTOS DÖNEMİ '21-23

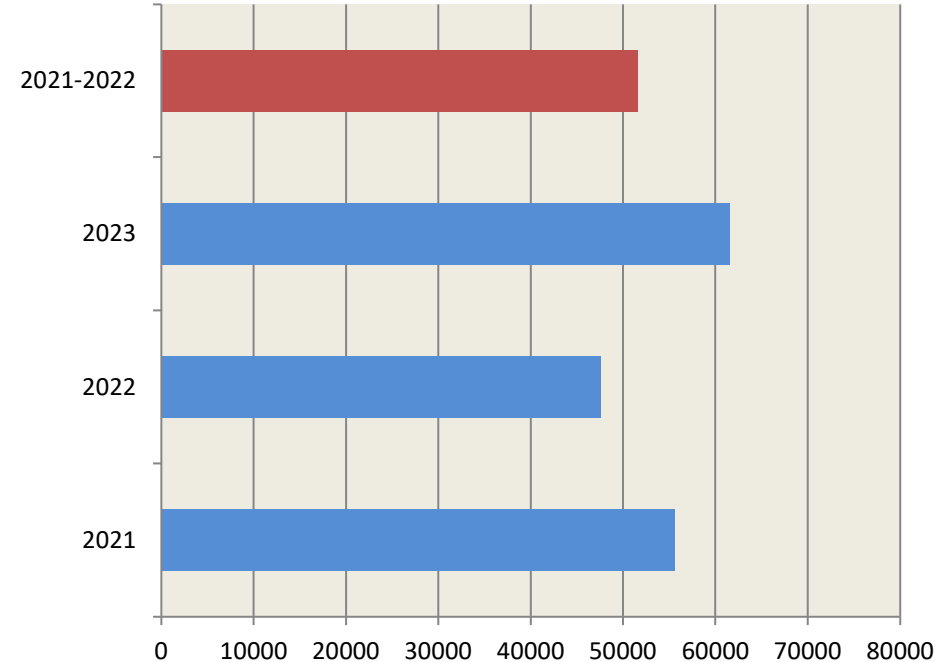

Ağustos 2023'te 5.536 adet traktör üretilmiş olup bir önceki yıla göre %2,4'lük bir artış olmuştur.

Son 2 yılın ağustos ayı verileri dikkate alındığında, 2023 yılındaki değişim %8,7 seviyesindedir.

2023 yılının Ocak-Ağustos döneminde 61.536 adet traktör üretilmiş olup, geçen yılın aynı dönemine göre %29,4'lük artış olmuştur.

Son 2 yılın Ocak-Ağustos dönemi verileri dikkate alındığında 2023 yılındaki değişim %19,2 seviyesindedir.

Traktör Üretimi; Aylık ve Birikimli Toplam, Adet

	Aylar												Toplam
	1	2	3	4	5	6	7	8	9	10	11	12	
2021	6592	7476	8408	7272	6732	9395	4962	4780	7283	6429	6743	6271	82.343
2022	5353	6187	7334	6192	5749	7007	4329	5407	8000	7948	8157	7815	79.478
2023	7.270	7.687	9.057	7.413	8.582	7.812	7.285	5.536					61.536
2021 K	6.469	13.742	21.934	29.152	35.852	45.106	50.061	54.740	61731	68.049	74.775	80.993	80.993
2022 K	5.300	11.407	18.674	24.863	30.564	37.482	41.734	46.997	54.743	62.372	79.065	77.371	77.371
2023 K	7.270	14.957	24.014	31.427	40.009	47.821	55.994	61.536					61.536

K: Kümülatif

ÜRETİM, AYLAR İTİBARIYLA 2023

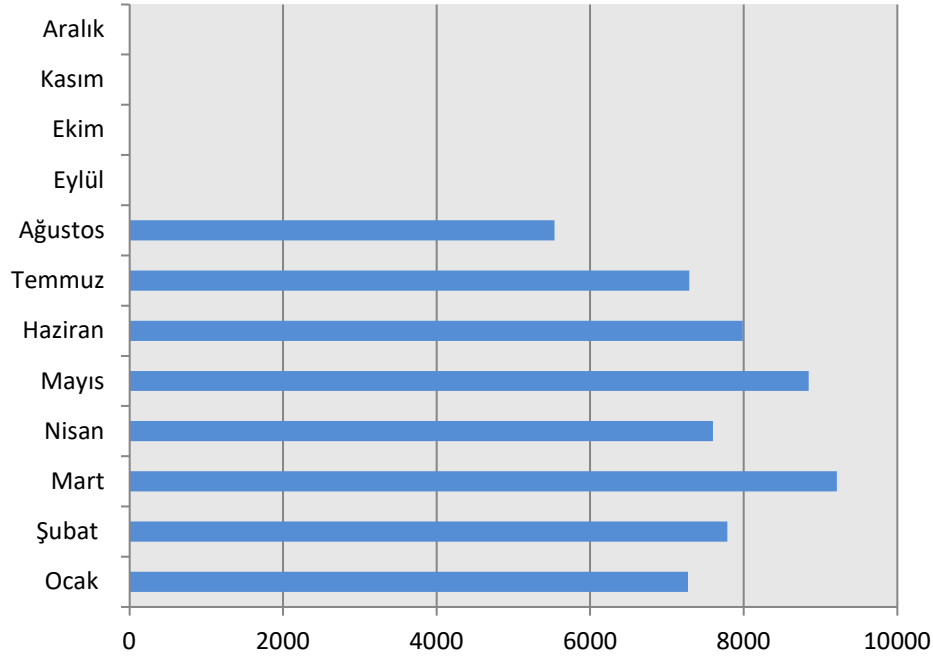

ÜRETİM, AĞUSTOS '21-23

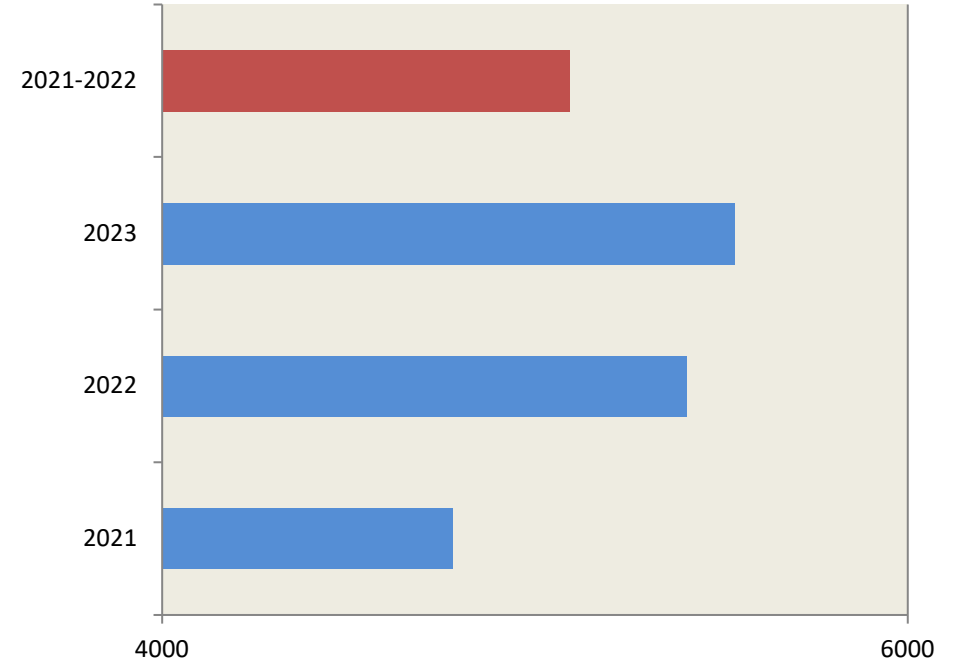

İHRACAT

Traktör İhracatı, Adet

Aylık Değişim (Ağustos)						
08, 2023	08, 2022	Değişim % (2023/2022)	08, 2021	Değişim % (2023/2021)	08, 2021-2022	Değişim % (2023/2021-2022)
1.437	1.750	-17,8	1.229	16,9	1.490	-3,5

Dönemsel Değişim (Ocak-Ağustos)						
01-08, 2023	01-08,2022	Değişim % (2023/2022)	01-08, 2021	Değişim % (2023/2021)	01-08, 2021-2022	Değişim % (2023/2021-2022)
15.153	13.840	9,4	12.126	24,9	12.983	16,7

Not: Başak, Erkunt, Hattat, SDF, Tümosan ve Türk Traktör firmalarının ihracat verileri dikkate alınmıştır.

İHRACAT, AYLAR İTİBARIYLA '21-23

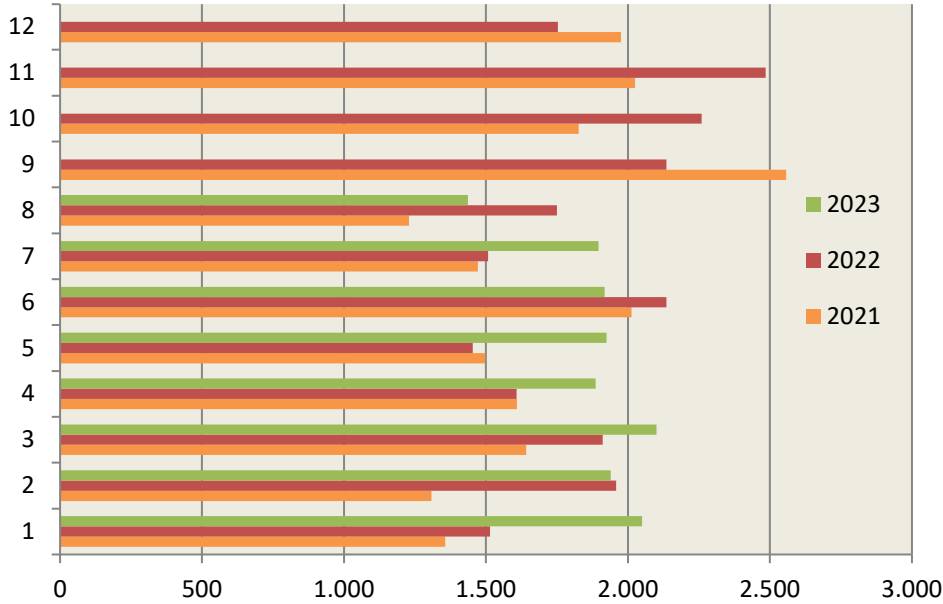

2023 yılı Ağustos ayında 1.437 adet traktör ihraç edilmiş olup, bir önceki yıla göre %17,8'lik bir azalma görülmektedir.

Son 2 yılın ağustos ayı verileri dikkate alındığında, 2023 yılındaki değişim - %3,5 seviyesinde olmuştur.

İHRACAT OCAK-AĞUSTOS DÖNEMİ '21-23

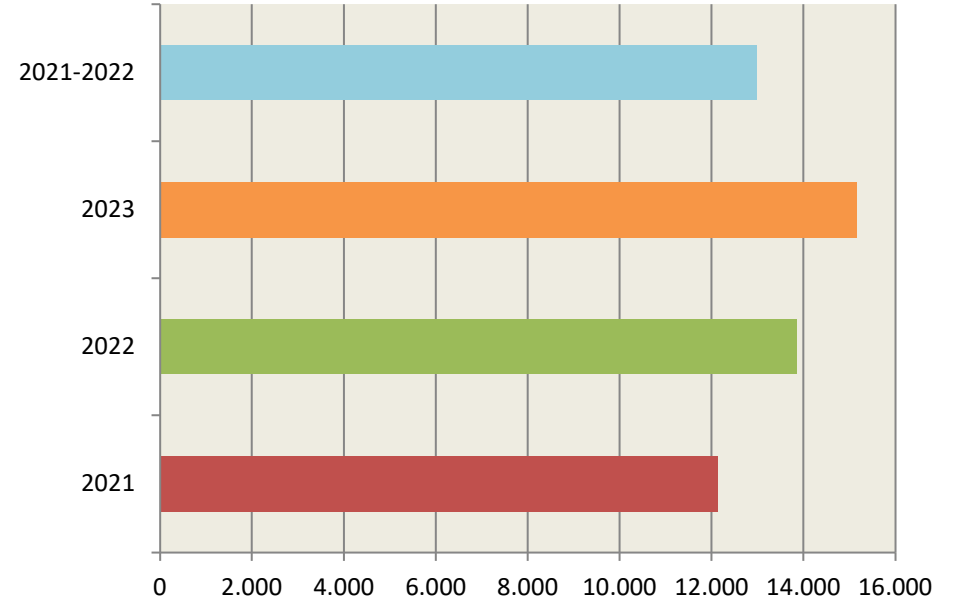

2023 yılının Ocak-Ağustos döneminde 15.153 adet traktör ihraç edilmiş olup, geçen yılın aynı dönemine göre değişim %9,4 seviyesindedir.

2023 Ocak-Ağustos dönemini son 2 yılın verileriyle karşılaştırdığımızda ise %16,7'lik bir artış görülmektedir.

Traktör İhracatı; Aylık ve Birikimli Toplam, Adet

	Aylar												Toplam
	1	2	3	4	5	6	7	8	9	10	11	12	
2021	1.356	1.308	1.642	1.609	1.497	2.013	1.472	1.229	2.557	1.827	2.025	1.976	20.511
2022	1.514	1.959	1.911	1.608	1.454	2.136	1.508	1.750	2.135	2.259	2.485	1.753	22.472
2023	2.050	1.939	2.101	1.886	1.925	1.918	1.897	1.437					15.153
2021 K	1.356	2.664	4.306	5.915	7.412	9.425	10.897	12.126	14.683	16.510	18.535	20.511	18.430
2022 K	1.514	3.473	5.384	6.992	8.446	10.582	12.090	13.840	15.975	18.234	20.719	22.472	22.472
2023 K	2.050	3.989	6.090	7.976	9.901	11.819	13.716	15.153					15.153

K: Kümülatif

İHRACAT, AYLAR İTİBARIYLA 2023

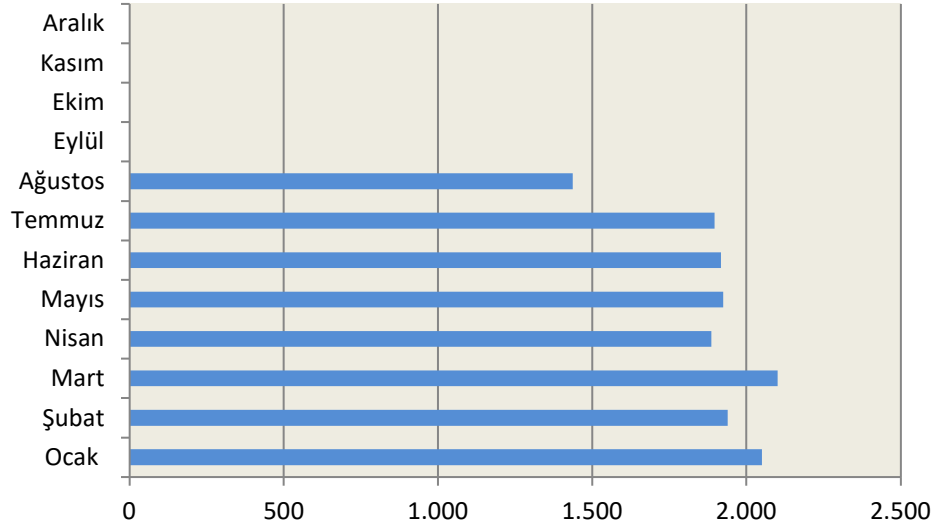

İHRACAT, AĞUSTOS '21-23

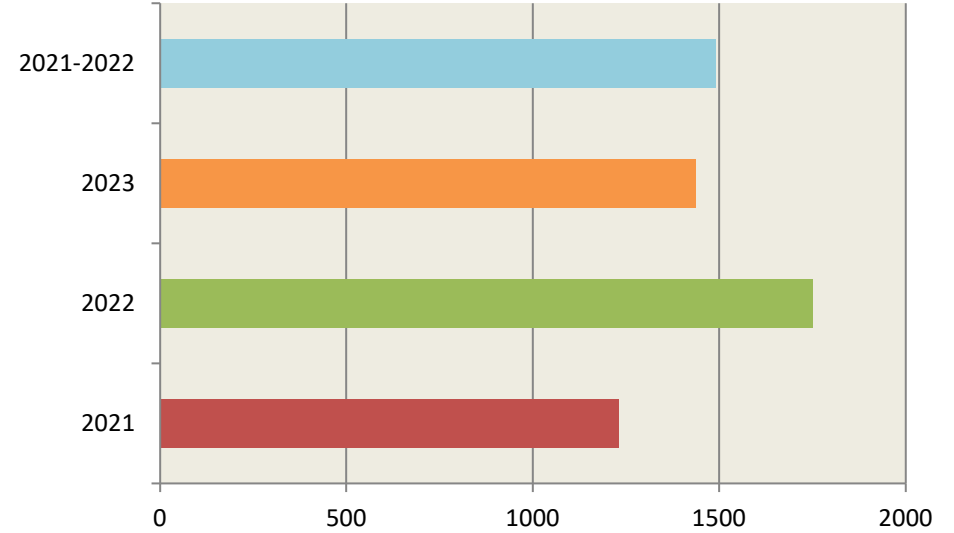

TRAFİK TESCİL KAYITLARI

Trafiğe Kaydı Yapılan Traktörler, Adet

Aylık Değişim (Ağustos)						
08, 2023	08, 2022	Değişim % (2023/2022)	08, 2021	Değişim % (2023/2021)	08, 2018-2022	Değişim % (2023/2018-2022)
5.072	4.740	7	3.093	64	3.164	60,3

Dönemsel Değişim (Ocak- Ağustos)						
01-08, 2023	01-08,2022	Değişim % (2023/2022)	01-08, 2021	Değişim % (2023/2021)	01-08, 2018-2022	Değişim % (2023/2018-2022)
51.567	38.302	34,6	38.942	32,4	30.175	70,9

Değerler son iki yıla model yılına aittir.

Kaynak: TÜİK

TRAFİK TESCİLİ, AYLAR İTİBARIYLA '21-23

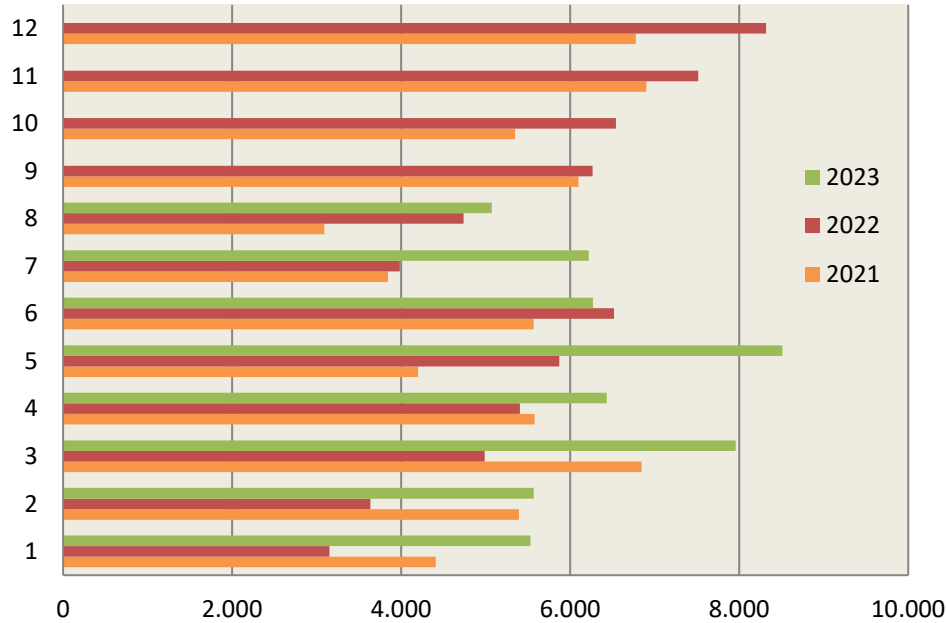

2023 Ağustos ayında 5.072 adet (2022/ 2023 model) traktörün trafik tescil işlemi gerçekleşmiş olup, bir önceki yılın aynı ayına göre yüzde 7 seviyesinde bir artış olmuştur. Son 5 yılın ağustos ayı verileri dikkate alındığında, 2023 yılındaki değişim %60,3 seviyesindedir.

TRAFİK TESCİLİ, OCAK-AĞUSTOS DÖNEMİ '18-23

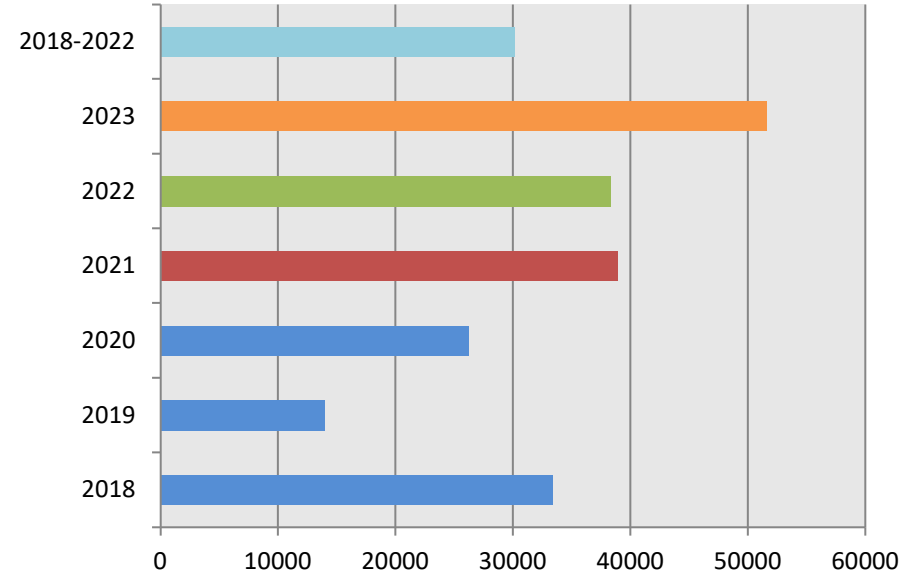

2023 yılının Ocak-Ağustos döneminde 51.567 adet traktörün tescili gerçekleşmiş olup geçen yılın aynı dönemine göre %34,6'lık artış olmuştur. 2023 yılı Ocak-Ağustos dönemini son 5 yılın verileriyle karşılaştırdığımızda ise değişim %70,9 seviyesindedir.

Pazar Paylarına Göre İlk 10 Marka, Adet

Marka	Yıllar, Adet ve Pazar Payı (%)						Dönemsel Değişim (%)		
	08 / 2021		08 / 2022		08 / 2023		'21-22	'21-23	'22-23
New Holland	1.055	34,1	1.267	26,7	1.370	27,0	-20,2	-0,3	24,9
Tümosan	384	12,4	907	19,1	640	12,6	28,1	33,3	4,1
Deutz	231	7,5	390	8,2	508	10,0	23,9	88,5	52,1
Massey Ferguson	252	8,1	324	6,8	434	8,6	-5,1	86,7	96,6
Case	252	8,1	317	6,7	426	8,4	-10,7	26,1	41,1
Same	50	1,6	150	3,2	336	6,6	54,9	370,6	203,8
Erkunt	202	6,5	343	7,2	329	6,5	-3,5	12,8	16,9
Hattat	231	7,5	342	7,2	245	4,8	10,9	2,7	-7,3
Basak	170	5,5	311	6,6	207	4,1	39,9	43,1	2,3
Solis	40	1,3	86	1,8	174	3,4	160,5	313,4	58,7
Diğer	226	7,3	303	6,4	403	7,9	2,6	93,5	88,6
Toplam	3.093		4.740		5.072				

MARKALARA GÖRE TRAFİK TESCİLİ, AĞUSTOS 2023

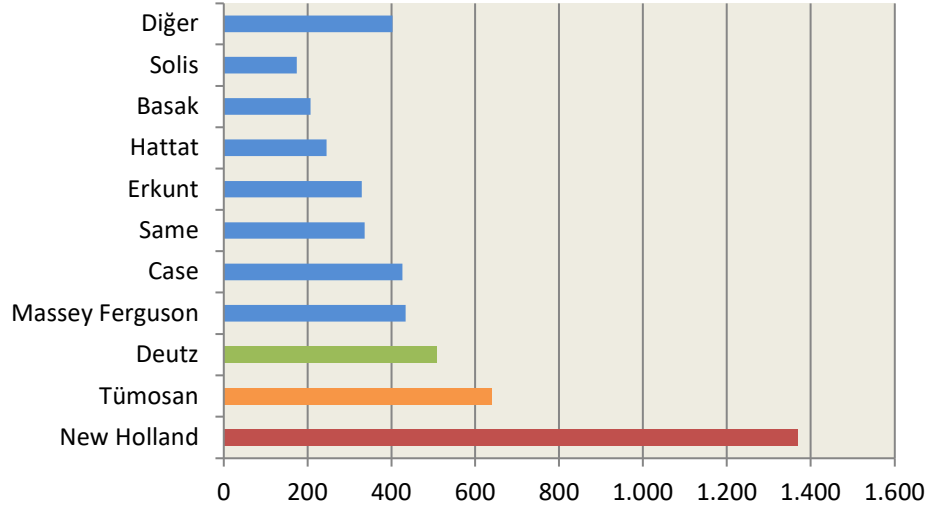

MARKALARA GÖRE TRAFİK TESCİLİ, OCAK-AĞUSTOS 2023

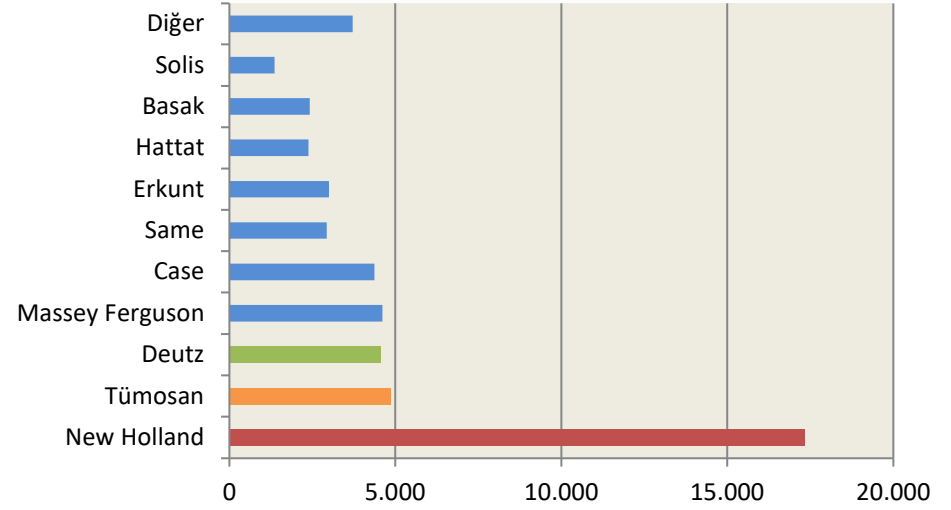

Trafiğe Kaydı Yapılan Traktörler; Aylık ve Birikimli Toplam, Adet

	Aylar												Toplam
	1	2	3	4	5	6	7	8	9	10	11	12	
2018	4.355	4.164	5.891	5.171	4.535	3.128	3.617	2.562	3.512	3.686	3.553	3.870	48.044
2019	1.293	1.390	2.101	2.089	2.139	1.494	1.970	1.539	2.261	2.798	3.007	3.758	25.839
2020	2.403	2.741	3.729	2.533	3.168	4.088	3.644	3.886	4.768	5.360	5.871	6.167	48.268
2021	4.411	5.395	6.845	5.581	4.200	5.571	3.846	3.093	6.100	5.351	6.901	6.776	64.070
2022	3.152	3.636	4.988	5.408	5.873	6.520	3.985	4.740	6.265	6.542	7.515	8.319	66.943
2023	5.533	5.569	7.959	6.433	8.511	6.269	6.221	5.072					51.567
2022 K	3.152	6.788	11.776	17.184	23.057	29.577	33.562	38.302	44.567	51.109	58.624	66.943	66.943
2023 K	5.533	11.102	19.061	25.494	34.005	40.274	46.495	51.567					51.567
Toplam %	11	11	15	12	17	12	12	10					100
K %	11	22	37	49	66	78	90	100					100

K: Kümülatif