

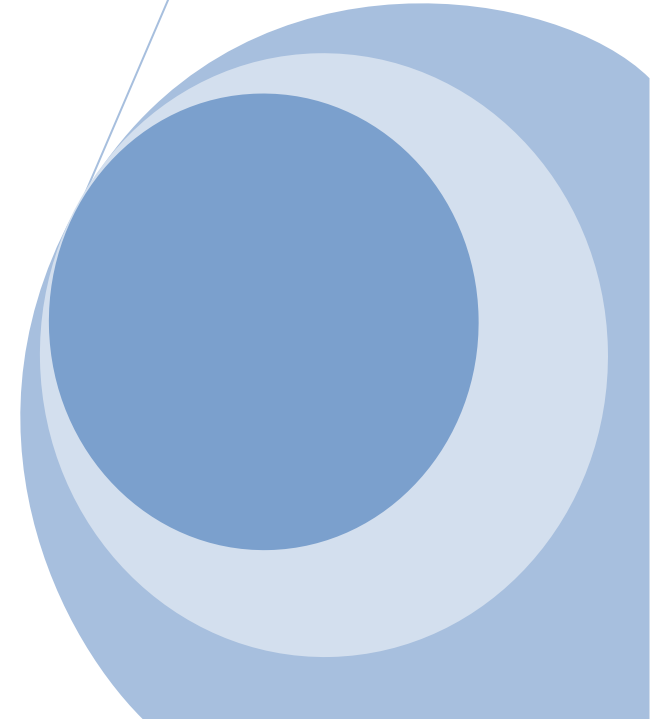

Türk Tarım Makinaları Endüstrisi Aylık Traktör İstatistikleri Raporu

Dönem: Ekim 2023

Yayın tarihi: 23.11.2023

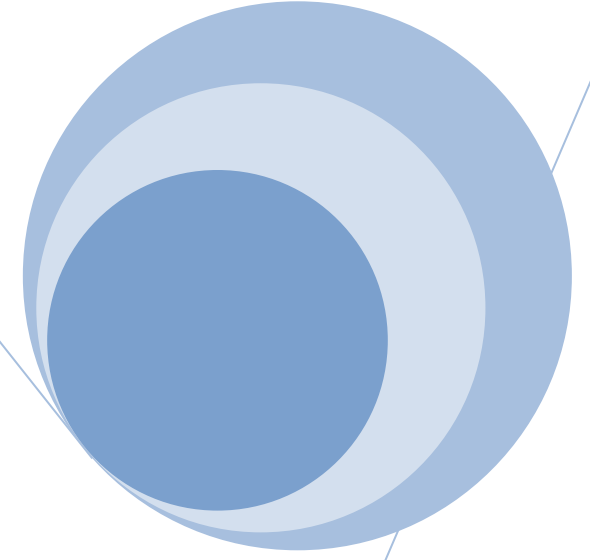

ÜRETİM

Traktör Üretimi, Adet

Aylık Değişim (Ekim)						
10, 2023	10, 2022	Değişim % (2023/2022)	10, 2021	Değişim % (2023/2021)	10, 2021-2022	Değişim % (2023/2021-2022)
8.018	7.948		6.429	24,7	7.188	11,5

Dönemsel Değişim (Ocak-Ekim)						
01-10, 2023	01-10,2022	Değişim % (2023/2022)	01-10, 2021	Değişim % (2023/2021)	01-10, 2021-2022	Değişim % (2023/2021-2022)
77.514	63.506	22	69.329	11,8	66.417	16,7

Not: Başak, Erkunt, Hattat, Karataş, SDF, Tümosan, Türk Traktör ve Yanmar firmalarının üretim verileri dikkate alınmıştır.

ÜRETİM, AYLAR İTİBARIYLA '21-23

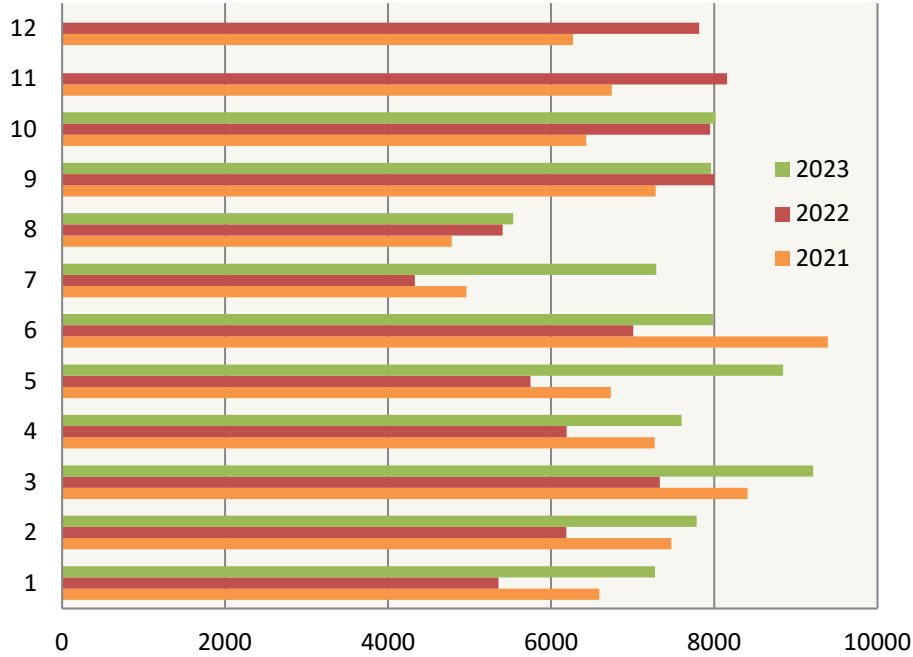

Ekim 2023'te 8.018 adet traktör üretilmiş olup bir önceki yıla göre değişim görülmemektedir.

Son 2 yılın ekim ayı verileri dikkate alındığında, 2023 yılındaki değişim %11,5 seviyesindedir.

ÜRETİM, OCAK-EKİM DÖNEMİ '21-23

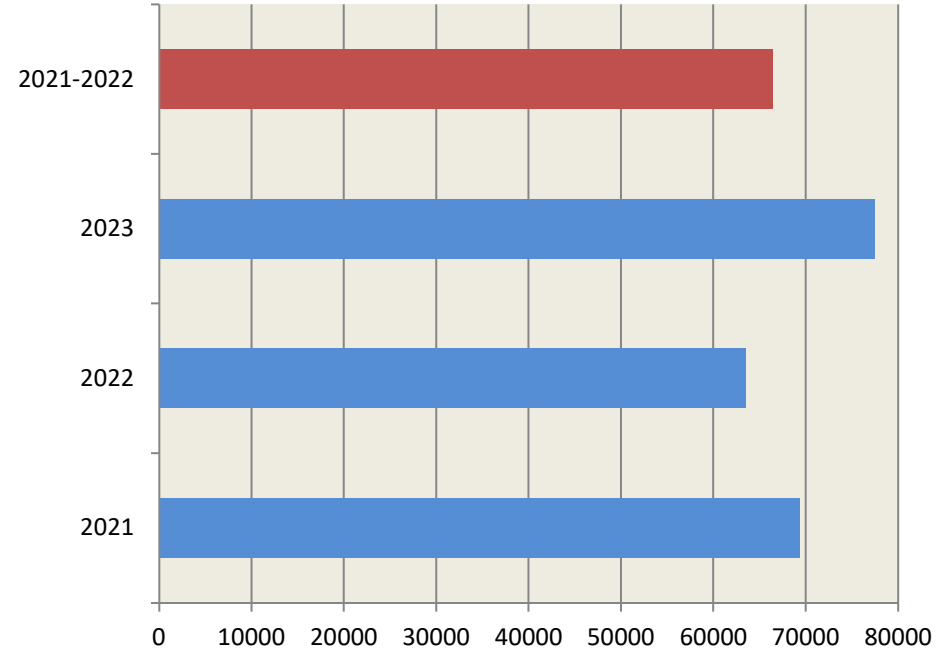

2023 yılının Ocak-Ekim döneminde 77.514 adet traktör üretilmiş olup, geçen yılın aynı dönemine göre %22'lik artış olmuştur.

Son 2 yılın Ocak-Ekim dönemi verileri dikkate alındığında 2023 yılındaki değişim %16,7 seviyesindedir.

Traktör Üretimi; Aylık ve Birikimli Toplam, Adet

	Aylar												Toplam
	1	2	3	4	5	6	7	8	9	10	11	12	
2021	6592	7476	8408	7272	6732	9395	4962	4780	7283	6429	6743	6271	82.343
2022	5353	6187	7334	6192	5749	7007	4329	5407	8000	7948	8157	7815	79.478
2023	7.273	7.786	9.215	7.602	8.847	7.986	7.291	5.536	7.960	8.018			77.514
2021 K	6.592	14.068	22.476	29.748	36.480	45.875	50.837	55.617	62.900	69.329	76.072	82.343	82.343
2022 K	5.353	11.540	18.874	25.066	30.815	37.822	42.151	47.558	55.558	63.506	71.663	79.478	79.478
2023 K	7.273	15.059	24.274	31.876	40.723	48.709	56.000	61.536	69.496	77.514			77.514

K: Kümülatif

ÜRETİM, AYLAR İTİBARIYLA 2023

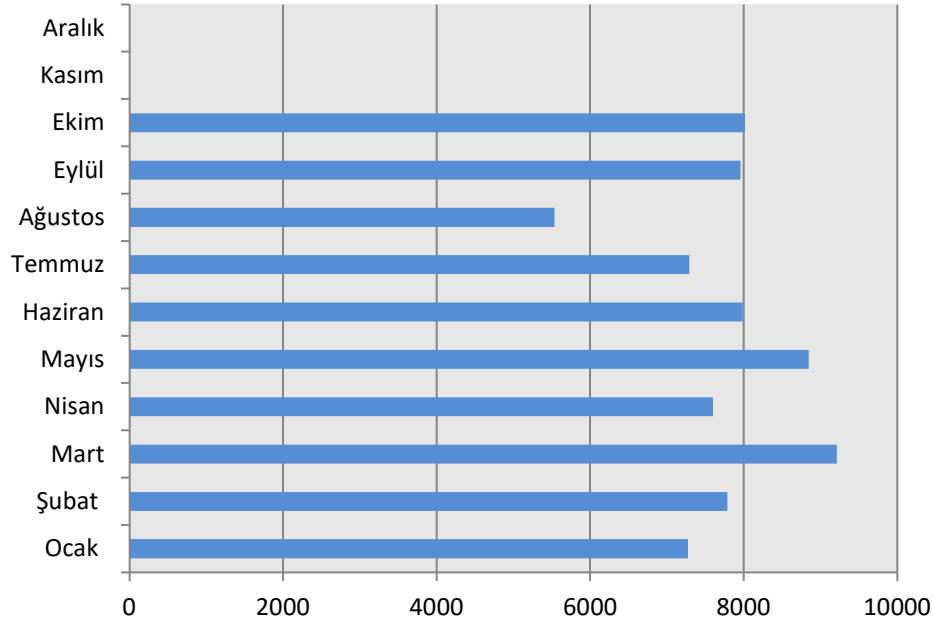

ÜRETİM, EKİM'21-23

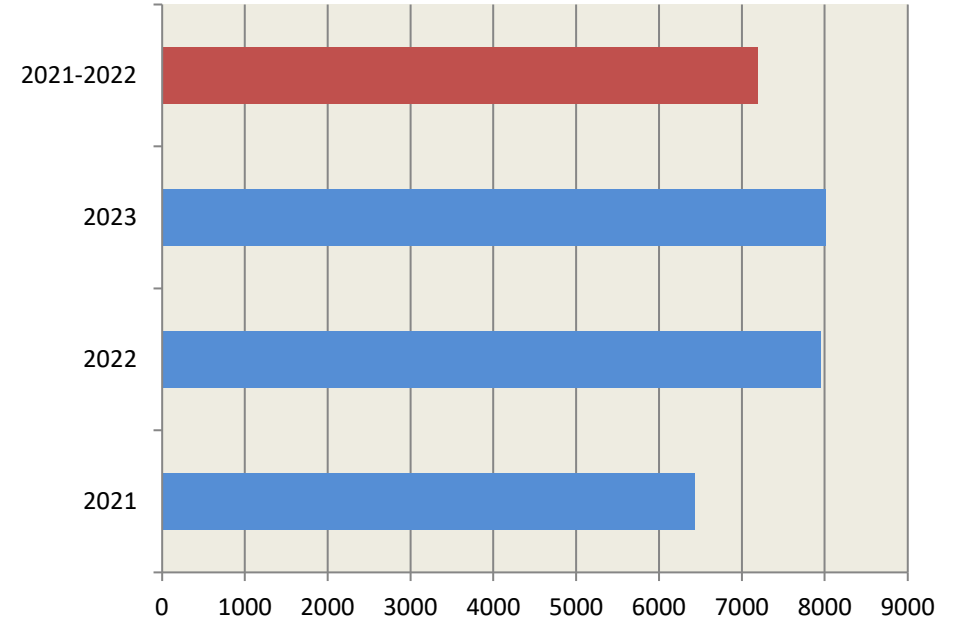

İHRACAT

Traktör İhracatı, Adet

Aylık Değişim (Ekim)						
10, 2023	10, 2022	Değişim % (2023/2022)	10, 2021	Değişim % (2023/2021)	10, 2021-2022	Değişim % (2023/2021-2022)
1.452	2.259	- 35,7	1.827	- 20,5	2.043	- 28,9

Dönemsel Değişim (Ocak-Ekim)						
01-10, 2023	01-10, 2022	Değişim % (2023/2022)	01-10, 2021	Değişim % (2023/2021)	01-10, 2021-2022	Değişim % (2023/2021-2022)
18.199	18.234		16.510	10,2	17.372	4,7

Not: Başak, Erkunt, Hattat, SDF, Tümosan ve Türk Traktör firmalarının ihracat verileri dikkate alınmıştır.

İHRACAT, AYLAR İTİBARIYLA '21-23

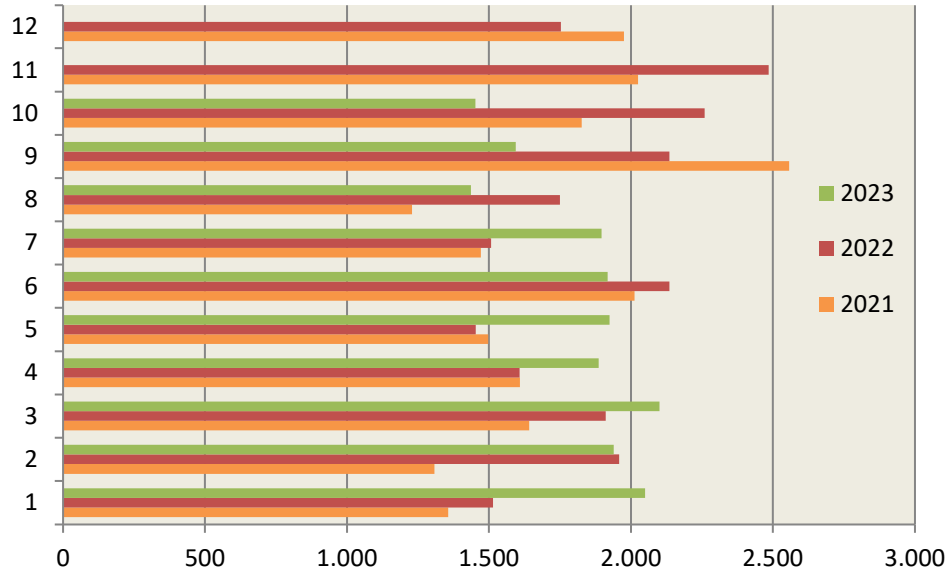

2023 yılı Ekim ayında 1.452 adet traktör ihraç edilmiş olup, bir önceki yıla göre %35,7'lik bir azalma görülmektedir.

Son 2 yılın ekim ayı verileri dikkate alındığında, 2023 yılındaki değişim - %28,9 seviyesinde olmuştur.

İHRACAT OCAK-EKİM DÖNEMİ '21-23

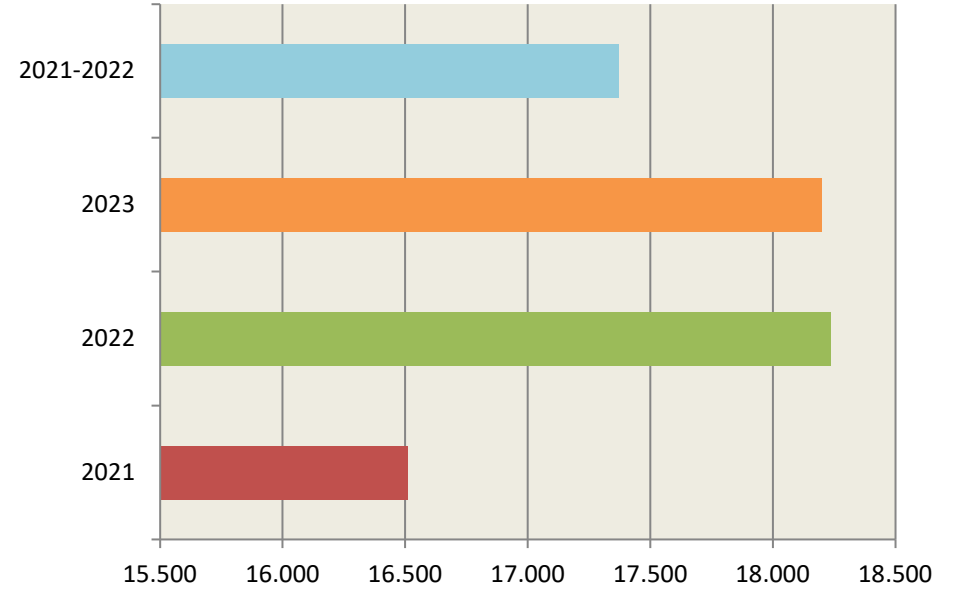

2023 yılının Ocak-Ekim döneminde 18.199 adet traktör ihraç edilmiş olup, geçen yılın aynı dönemine göre değişim görülmemektedir.

2023 Ocak-Ekim dönemini son 2 yılın verileriyle karşılaştırdığımızda ise %4,7'lik bir artış görülmektedir.

Traktör İhracatı; Aylık ve Birikimli Toplam, Adet

	Aylar												Toplam
	1	2	3	4	5	6	7	8	9	10	11	12	
2021	1.356	1.308	1.642	1.609	1.497	2.013	1.472	1.229	2.557	1.827	2.025	1.976	20.511
2022	1.514	1.959	1.911	1.608	1.454	2.136	1.508	1.750	2.135	2.259	2.485	1.753	22.472
2023	2.050	1.939	2.101	1.886	1.925	1.918	1.897	1.437	1.594	1.452			18.199
2021 K	1.356	2.664	4.306	5.915	7.412	9.425	10.897	12.126	14.683	16.510	18.535	20.511	18.430
2022 K	1.514	3.473	5.384	6.992	8.446	10.582	12.090	13.840	15.975	18.234	20.719	22.472	22.472
2023 K	2.050	3.989	6.090	7.976	9.901	11.819	13.716	15.153	16.747	18.199			18.199

K: Kümülatif

İHRACAT, AYLAR İTİBARIYLA 2023

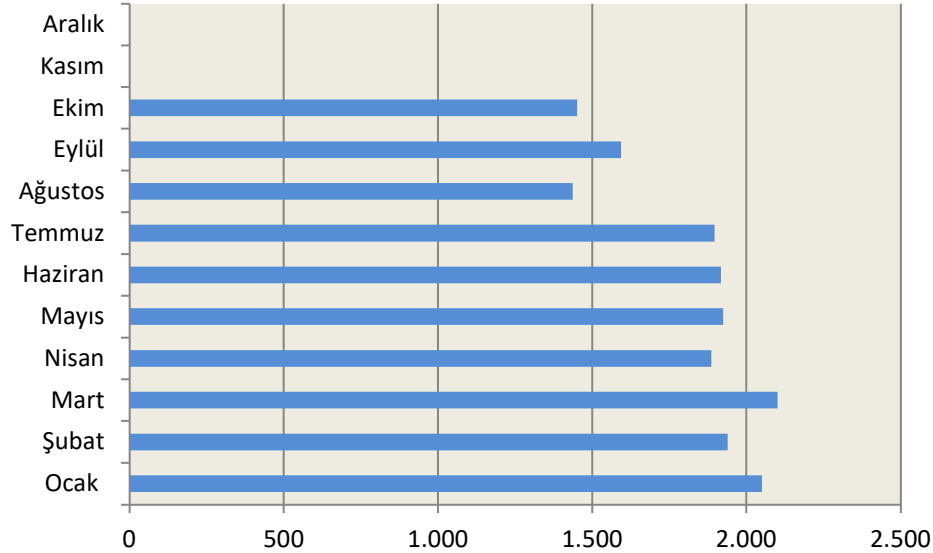

İHRACAT, EKİM '21-23

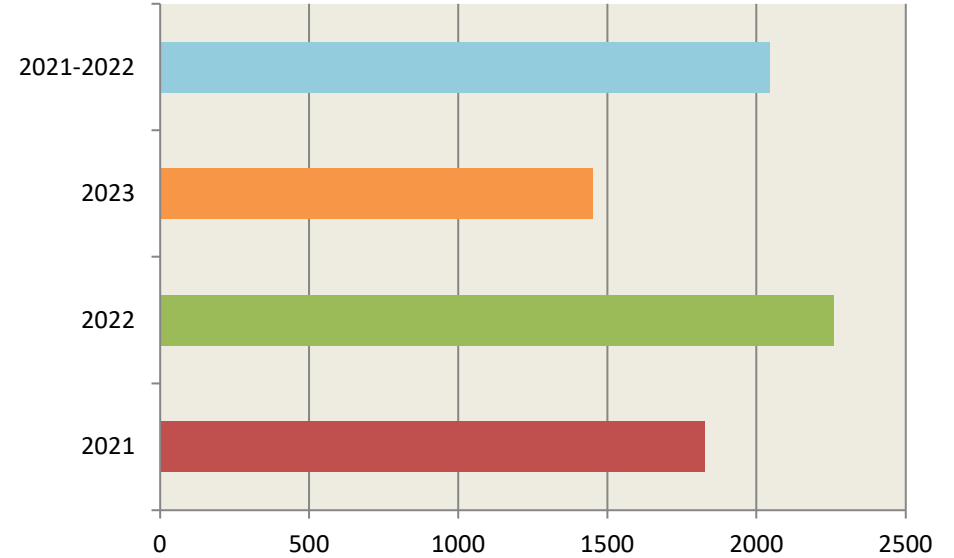

TRAFİK TESCİL KAYITLARI

Trafiğe Kaydı Yapılan Traktörler, Adet

Aylık Değişim (Ekim)						
10, 2023	10, 2022	Değişim % (2023/2022)	10, 2021	Değişim % (2023/2021)	10, 2018-2022	Değişim % (2023/2018-2022)
5.897	6.542	-9,8	5.351	10,2	4.747	24,2

Dönemsel Değişim (Ocak-Eylül)						
01-10, 2023	01-10,2022	Değişim % (2023/2022)	01-10, 2021	Değişim % (2023/2021)	01-10, 2018-2022	Değişim % (2023/2018-2022)
63.407	51.109	24	50.393	25,8	39.503	60,5

Değerler son iki yıla model yılına aittir.

Kaynak: TÜİK

TRAFİK TESCİLİ, AYLAR İTİBARIYLA '21-23

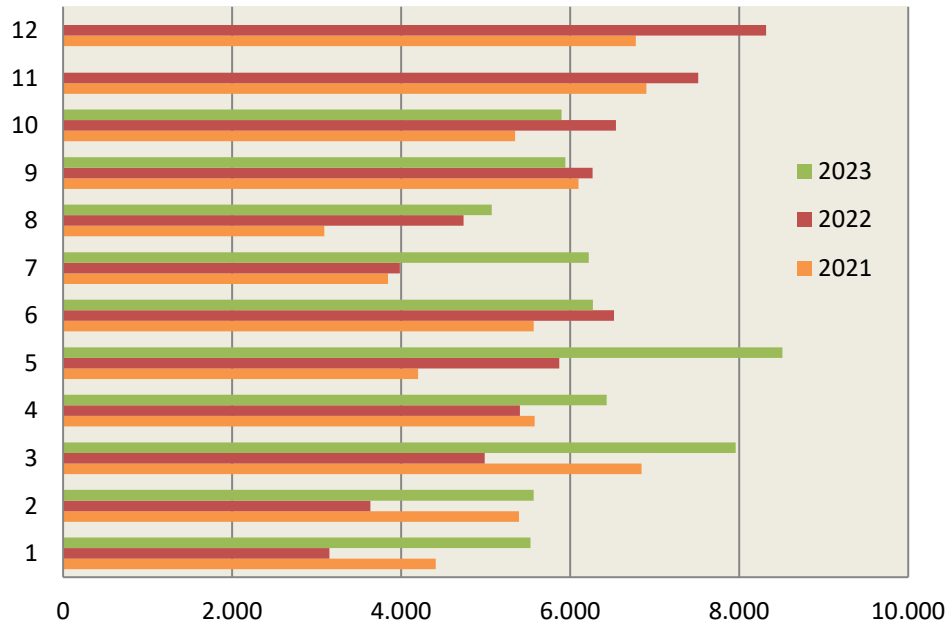

2023 Ekim ayında 5.897 adet (2022/ 2023 model) traktörün trafik tescil işlemi gerçekleşmiş olup, bir önceki yılın aynı ayına göre yüzde 9,8 seviyesinde bir azalma olmuştur. Son 5 yılın ekim ayı verileri dikkate alındığında, 2023 yılındaki değişim %24,2 seviyesindedir.

TRAFİK TESCİLİ, OCAK-EKİM DÖNEMİ '18-23

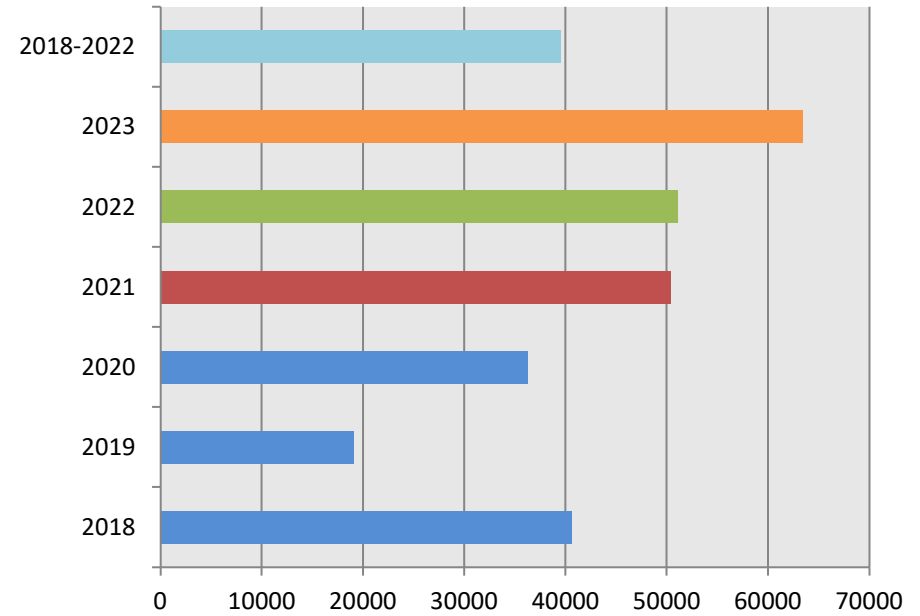

2023 yılının Ocak-Ekim döneminde 63.407 adet traktörün tescili gerçekleşmiş olup geçen yılın aynı dönemine göre %24'lük artış olmuştur. 2023 yılı Ocak-Ekim dönemini son 5 yılın verileriyle karşılaştırdığımızda ise değişim %60,5 seviyesindedir.

Pazar Paylarına Göre İlk 10 Marka, Adet

Marka	Yıllar, Adet ve Pazar Payı (%)						Dönemsel Değişim (%)		
	10 / 2021		10 / 2022		10 / 2023		'21-22	'21-23	'22-23
New Holland	2.229	41,7	2.153	32,9	2.148	36,4	-18,4	-1,8	20,3
Case	462	8,6	573	8,8	616	10,4	-8,8	25,2	37,3
Deutz	510	9,5	647	9,9	549	9,3	19,5	60,2	34,1
Massey Ferguson	322	6,0	396	6,1	472	8,0	-1,9	72,3	75,5
Tümosan	403	7,5	844	12,9	407	6,9	38,1	24,9	-9,6
Same	107	2,0	235	3,6	353	6,0	71,9	345,1	159,0
Erkunt	338	6,3	482	7,4	325	5,5	4,7	8,8	3,9
Basak	344	6,4	406	6,2	302	5,1	36,8	28,2	-6,3
Hattat	311	5,8	358	5,5	218	3,7	14,5	-3,9	-16,0
Solis	67	1,3	113	1,7	136	2,3	134,8	268,1	56,8
Diğer	258	4,8	335	5,1	371	6,3	7,9	79,4	66,3
Toplam	5.351		6.542		5.897				

MARKALARA GÖRE TRAFİK TESCİLİ, EKİM 2023

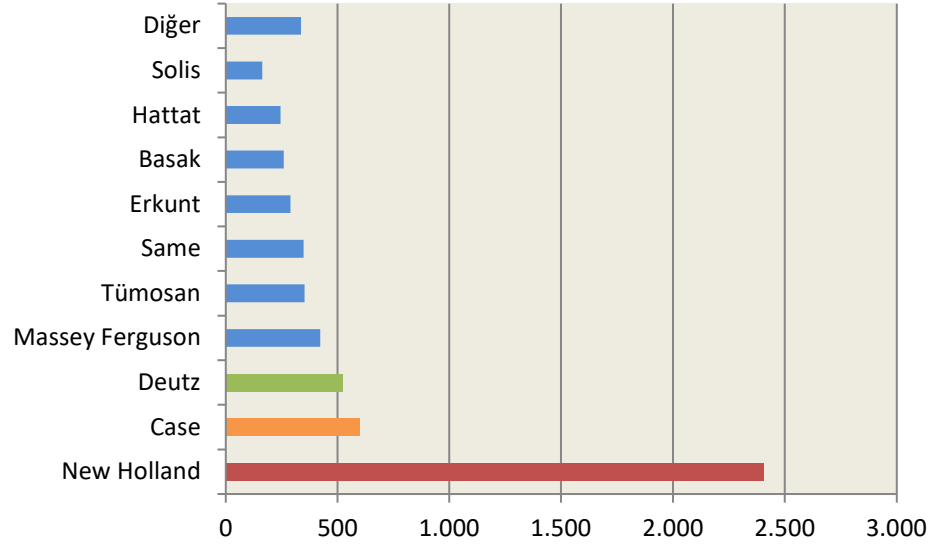

MARKALARA GÖRE TRAFİK TESCİLİ, OCAK-EKİM 2023

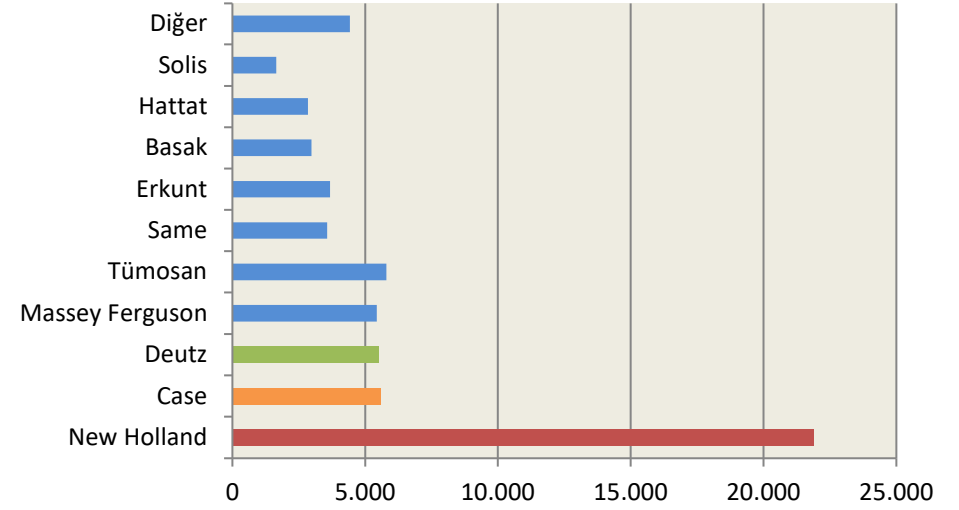

Trafiğe Kaydı Yapılan Traktörler; Aylık ve Birikimli Toplam, Adet

	Aylar												Toplam
	1	2	3	4	5	6	7	8	9	10	11	12	
2018	4.355	4.164	5.891	5.171	4.535	3.128	3.617	2.562	3.512	3.686	3.553	3.870	48.044
2019	1.293	1.390	2.101	2.089	2.139	1.494	1.970	1.539	2.261	2.798	3.007	3.758	25.839
2020	2.403	2.741	3.729	2.533	3.168	4.088	3.644	3.886	4.768	5.360	5.871	6.167	48.268
2021	4.411	5.395	6.845	5.581	4.200	5.571	3.846	3.093	6.100	5.351	6.901	6.776	64.070
2022	3.152	3.636	4.988	5.408	5.873	6.520	3.985	4.740	6.265	6.542	7.515	8.319	66.943
2023	5.533	5.569	7.959	6.433	8.511	6.269	6.221	5.072	5.943	5.897			63.407
2022 K	3.152	6.788	11.776	17.184	23.057	29.577	33.562	38.302	44.567	51.109	58.624	66.943	66.943
2023 K	5.533	11.102	19.061	25.494	34.005	40.274	46.495	51.567	57.510	63.407			63.407
Toplam %	9	9	13	10	13	10	10	8	9	9			100
K %	9	18	30	40	54	64	73	81	91	100			100

K: Kümülatif