

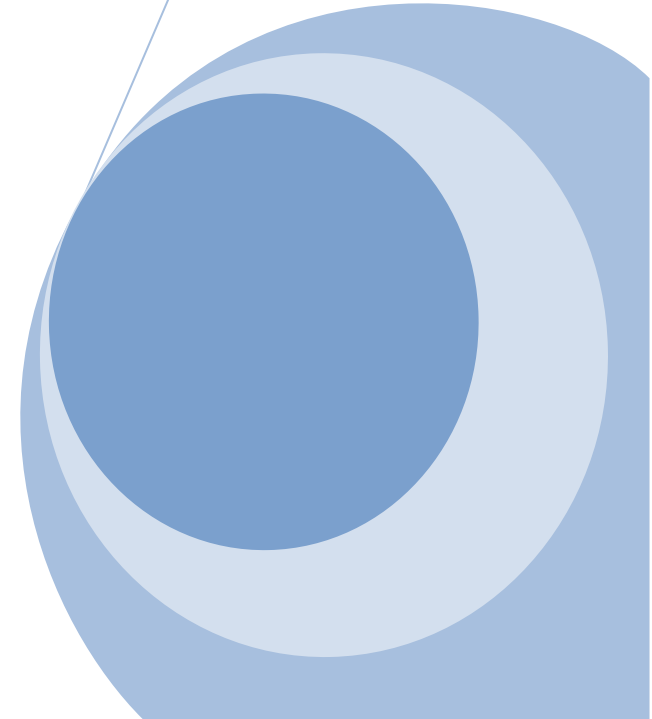

# **Türk Tarım Makinaları Endüstrisi Aylık Traktör İstatistikleri Raporu**

**Dönem: Aralık 2023**

**Yayın tarihi: 26.01.2023**

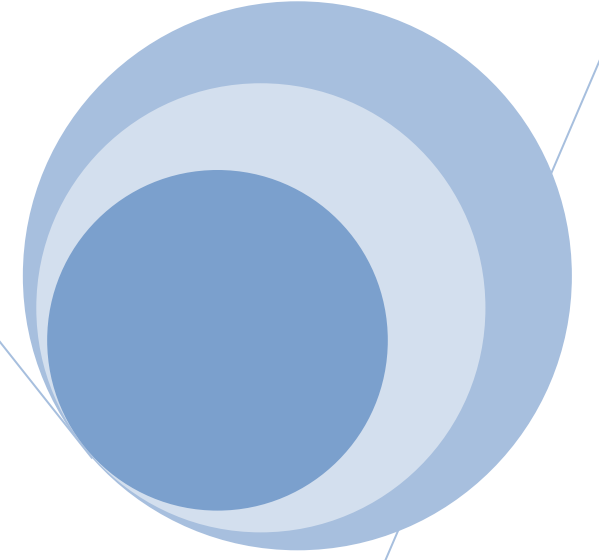

# ÜRETİM

## Traktör Üretimi, Adet

Aylık Değişim (Aralık)						
12, 2023	12, 2022	Değişim % (2023/2022)	12, 2021	Değişim % (2023/2021)	12, 2021-2022	Değişim % (2023/2021-2022)
7.407	7.815	-5,2	6.271	18,1	7.043	5,2

Dönemsel Değişim (Ocak-Aralık)						
01-12, 2023	01-12,2022	Değişim % (2023/2022)	01-12, 2021	Değişim % (2023/2021)	01-12, 2021-2022	Değişim % (2023/2021-2022)
92.581	79.478	16,5	82.343	12,4	80.910	14,4

Not: Başak, Erkunt, Hattat, Karataş, SDF, Tümosan, Türk Traktör ve Yanmar firmalarının üretim verileri dikkate alınmıştır.

## ÜRETİM, AYLAR İTİBARIYLA '21-23

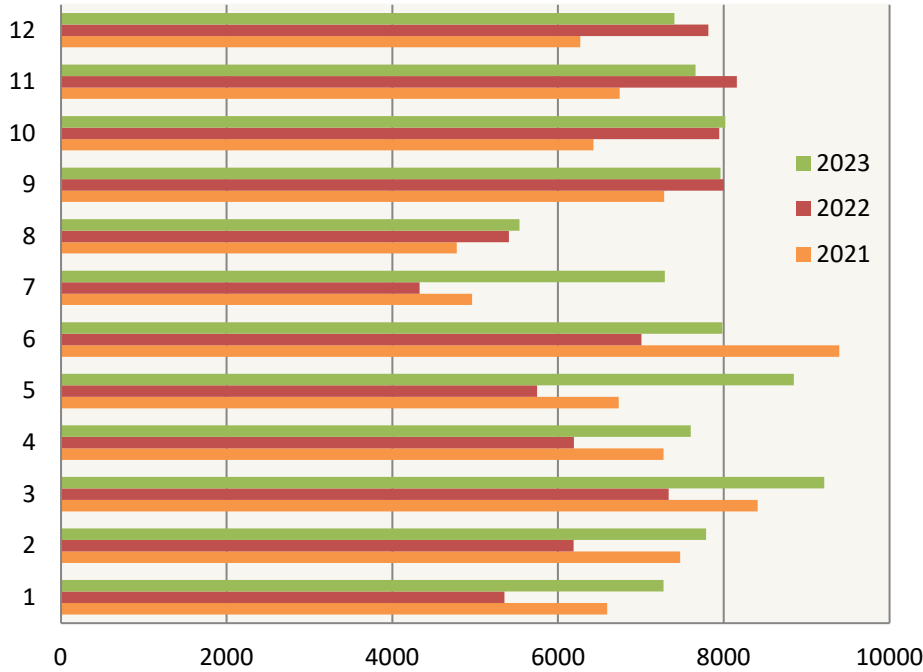

Aralık 2023'te 7.407 adet traktör üretilmiş olup bir önceki yıla göre %5,2'lik bir azalma görülmektedir.

Son 2 yılın aralık ayı verileri dikkate alındığında, 2023 yılındaki değişim %5,2 seviyesindedir.

## ÜRETİM, OCAK-ARALIK DÖNEMİ '21-23

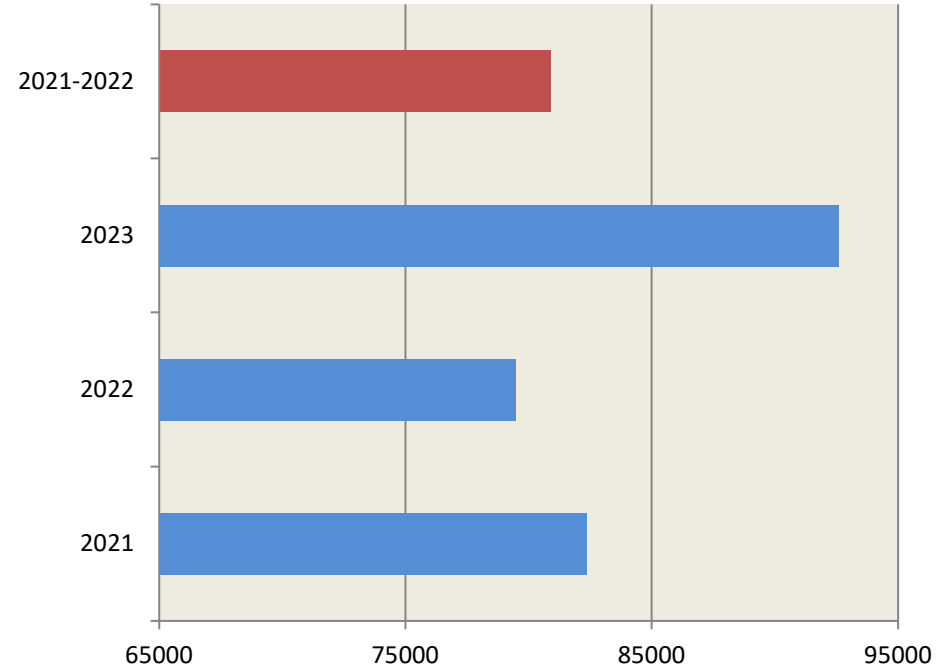

2023 yılının Ocak-Aralık döneminde 92.581 adet traktör üretilmiş olup, geçen yılın aynı dönemine göre %16,5'lik artış olmuştur.

Son 2 yılın Ocak-Aralık dönemi verileri dikkate alındığında 2023 yılındaki değişim %14,4 seviyesindedir.

## Traktör Üretimi; Aylık ve Birikimli Toplam, Adet

	Aylar												Toplam
	1	2	3	4	5	6	7	8	9	10	11	12	
2021	6592	7476	8408	7272	6732	9395	4962	4780	7283	6429	6743	6271	82.343
2022	5353	6187	7334	6192	5749	7007	4329	5407	8000	7948	8157	7815	79.478
2023	7.273	7.786	9.215	7.602	8.847	7.986	7.291	5.536	7.960	8.018	7.660	7.407	92.581
2021 K	6.592	14.068	22.476	29.748	36.480	45.875	50.837	55.617	62.900	69.329	76.072	82.343	82.343
2022 K	5.353	11.540	18.874	25.066	30.815	37.822	42.151	47.558	55.558	63.506	71.663	79.478	79.478
2023 K	7.273	15.059	24.274	31.876	40.723	48.709	56.000	61.536	69.496	77.514	85.174	92.581	92.581

K: Kümülatif

### ÜRETİM, AYLAR İTİBARIYLA 2023

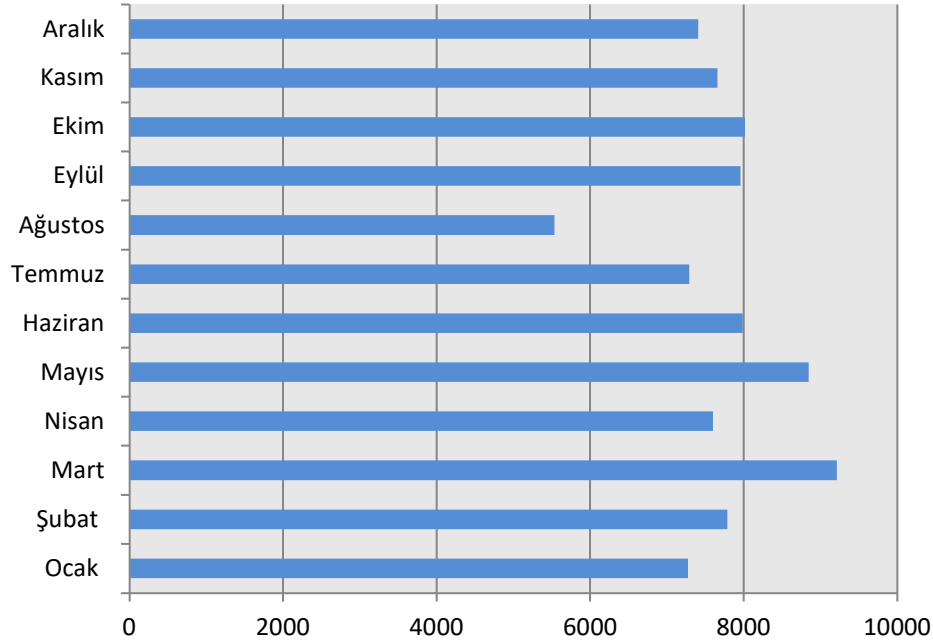

### ÜRETİM, ARALIK'21-23

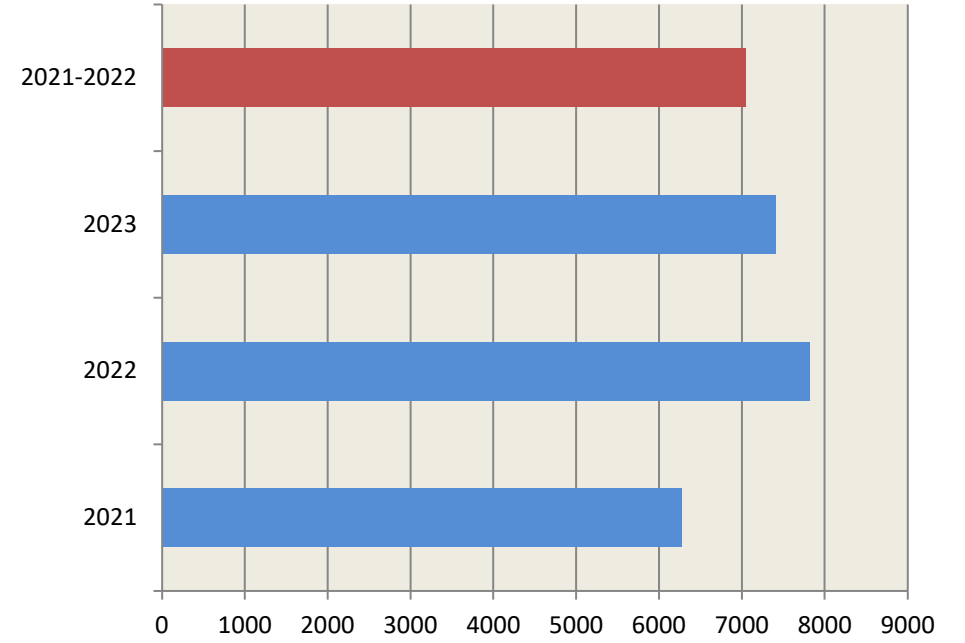

# İHRACAT

## Traktör İhracatı, Adet

Aylık Değişim (Aralık)						
12, 2023	12, 2022	Değişim % (2023/2022)	12, 2021	Değişim % (2023/2021)	12, 2021-2022	Değişim % (2023/2021-2022)
704	1.753	- 59,8	1.976	- 64,4	1.864	- 62,2

Dönemsel Değişim (Ocak-Aralık)						
01-12, 2023	01-12,2022	Değişim % (2023/2022)	01-12, 2021	Değişim % (2023/2021)	01-12, 2021-2022	Değişim % (2023/2021-2022)
20.148	22.472	- 10,3	20.511	- 1,8	21.491	- 6,2

Not: Başak, Erkunt, Hattat, SDF, Tümosan ve Türk Traktör firmalarının ihracat verileri dikkate alınmıştır.

## İHRACAT, AYLAR İTİBARIYLA '21-23

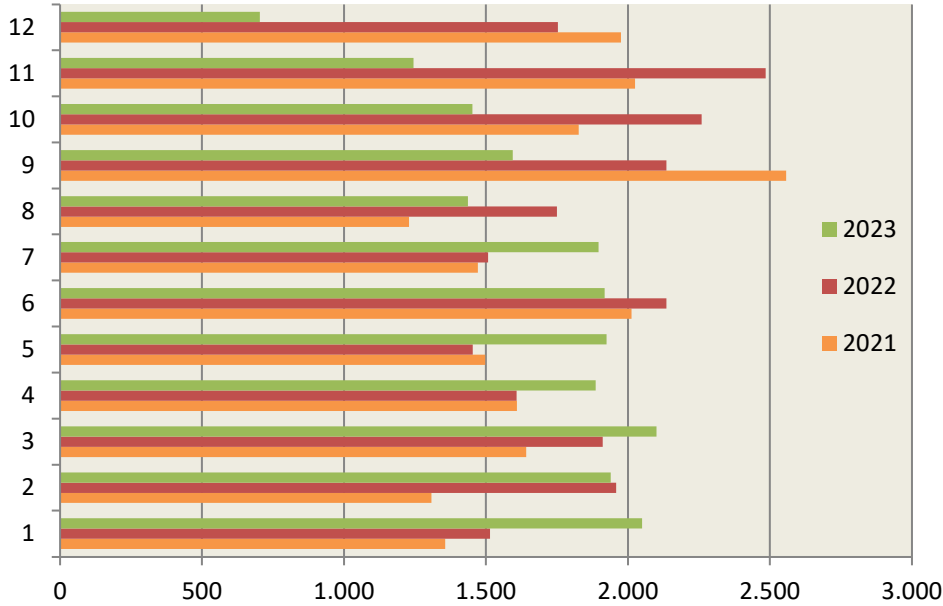

2023 yılı Aralık ayında 704 adet traktör ihraç edilmiş olup, bir önceki yıla göre %59,8'lik bir azalma görülmektedir.

Son 2 yılın aralık ayı verileri dikkate alındığında, 2023 yılındaki değişim - %62,2 seviyesinde olmuştur.

## İHRACAT OCAK-ARALIK DÖNEMİ '21-23

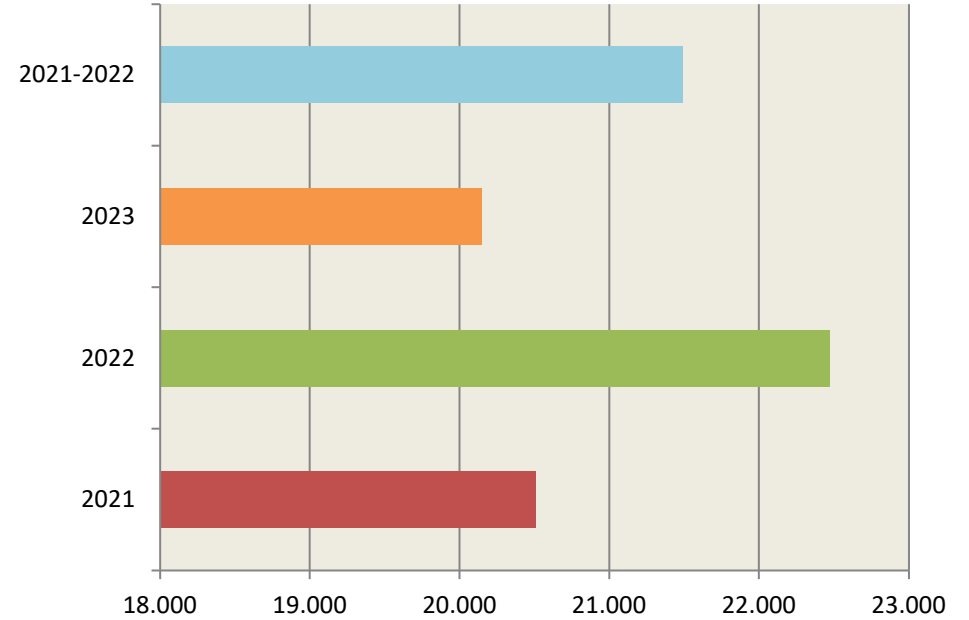

2023 yılının Ocak-Aralık döneminde 20.148 adet traktör ihraç edilmiş olup, geçen yılın aynı dönemine göre değişim - % 10,3 seviyesindedir.

2023 Ocak-Aralık dönemini son 2 yılın verileriyle karşılaştırdığımızda ise - %6,2 azalma görülmektedir.

### Traktör İhracatı; Aylık ve Birikimli Toplam, Adet

	Aylar												Toplam
	1	2	3	4	5	6	7	8	9	10	11	12	
2021	1.356	1.308	1.642	1.609	1.497	2.013	1.472	1.229	2.557	1.827	2.025	1.976	20.511
2022	1.514	1.959	1.911	1.608	1.454	2.136	1.508	1.750	2.135	2.259	2.485	1.753	22.472
2023	2.050	1.939	2.101	1.886	1.925	1.918	1.897	1.437	1.594	1.452	1.254	704	20.148
2021 K	1.356	2.664	4.306	5.915	7.412	9.425	10.897	12.126	14.683	16.510	18.535	20.511	18.430
2022 K	1.514	3.473	5.384	6.992	8.446	10.582	12.090	13.840	15.975	18.234	20.719	22.472	22.472
2023 K	2.050	3.989	6.090	7.976	9.901	11.819	13.716	15.153	16.747	18.199	19.444	20.148	20.148

K: Kümülatif

### İHRACAT, AYLAR İTİBARIYLA 2023

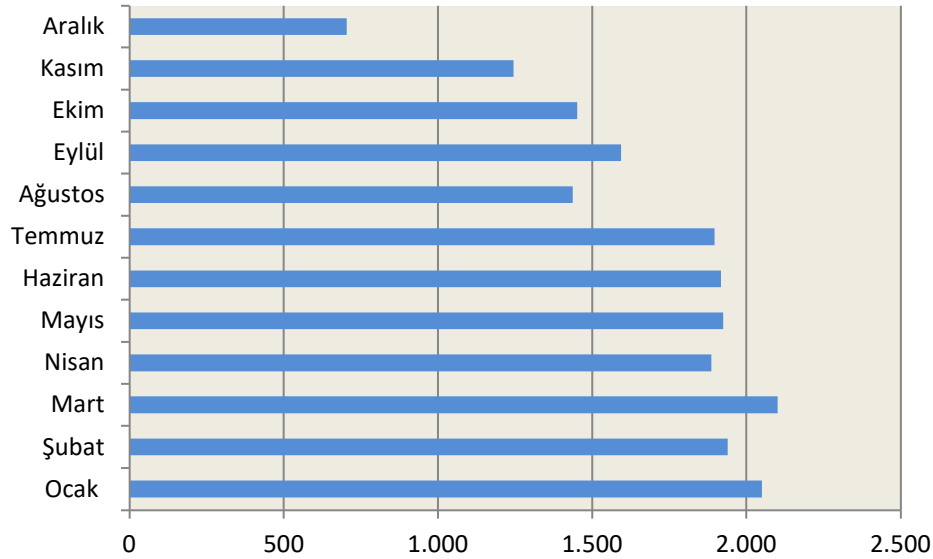

### İHRACAT, ARALIK '21-23

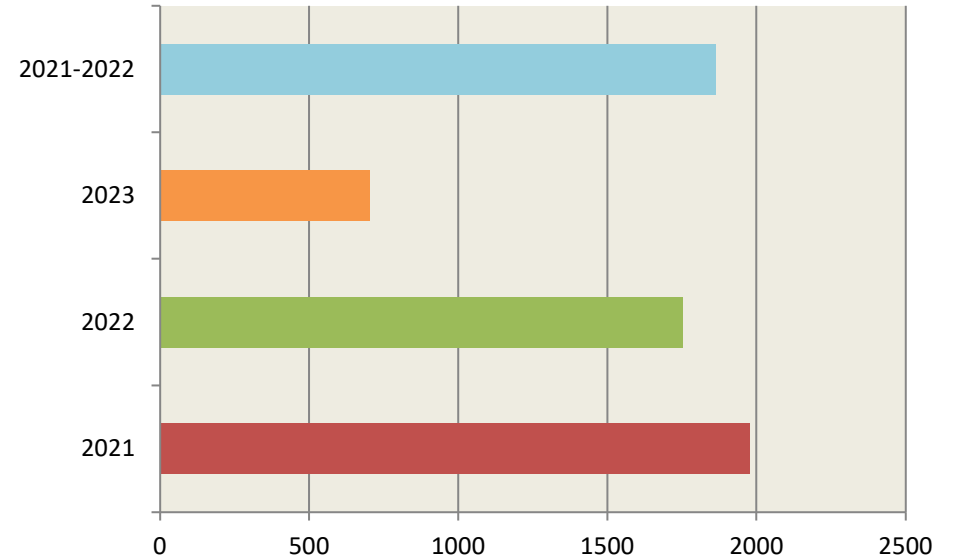

# TRAFİK TESCİL KAYITLARI

## Trafiğe Kaydı Yapılan Traktörler, Adet

Aylık Değişim (Aralık)						
12, 2023	12, 2022	Değişim % (2023/2022)	12, 2021	Değişim % (2023/2021)	12, 2018-2022	Değişim % (2023/2018-2022)
8.275	8.319		6.776	22,1	5.778	43,2

Dönemsel Değişim (Ocak-Aralık)						
01-12, 2023	01-12,2022	Değişim % (2023/2022)	01-12, 2021	Değişim % (2023/2021)	01-12, 2018-2022	Değişim % (2023/2018-2022)
77.901	66.943	16,4	64.070	21,6	50.633	53,8

Değerler son iki yıla model yılına aittir.

Kaynak: TÜİK

## TRAFİK TESCİLİ, AYLAR İTİBARIYLA '21-23

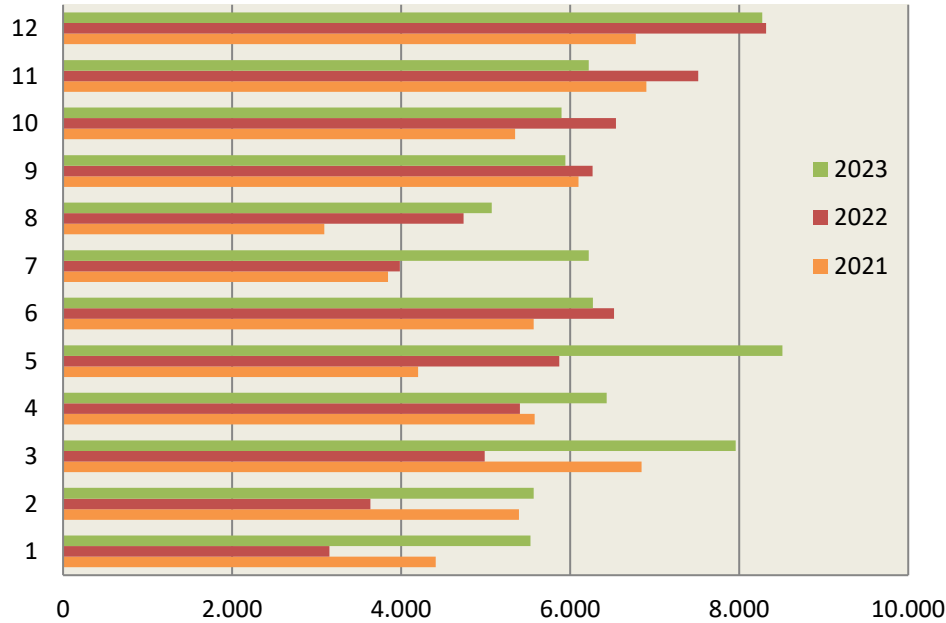

2023 Aralık ayında 8.275 adet (2022/ 2023 model) traktörün trafik tescil işlemi gerçekleşmiş olup, bir önceki yılın aynı ayına göre değişim görülmemektedir. Son 5 yılın aralık ayı verileri dikkate alındığında, 2023 yılındaki yüzde 43,2 artış olmuştur.

## TRAFİK TESCİLİ, OCAK-ARALIK DÖNEMİ '18-23

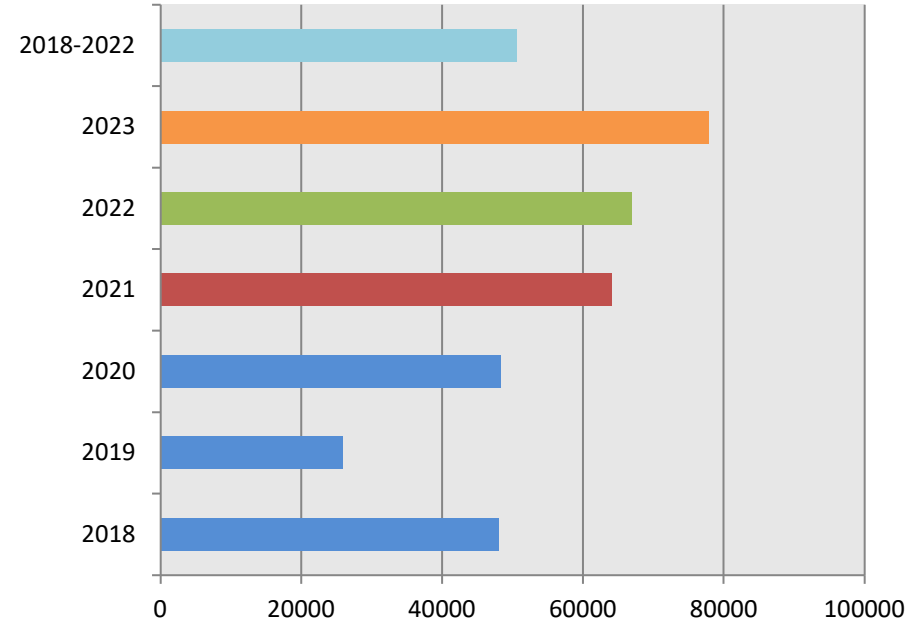

2023 yılının Ocak-Aralık döneminde 77.901 adet traktörün tescili gerçekleşmiş olup geçen yılın aynı dönemine göre %16,4'lük artış olmuştur. 2023 yılı Ocak-Aralık dönemini son 5 yılın verileriyle karşılaştırdığımızda ise değişim %53,8 seviyesindedir.

**Pazar Paylarına Göre İlk 10 Marka, Adet**

Marka	Yıllar, Adet ve Pazar Payı (%)						Dönemsel Değişim (%)		
	12 / 2021		12 / 2022		12 / 2023		'21-22	'21-23	'22-23
New Holland	2.263	33,4	2.199	26,4	2910	35,2	-15,6	0,6	19,2
Case	712	10,5	772	9,3	1170	14,1	-6,9	27,6	37,2
Massey Ferguson	440	6,5	832	10,0	758	9,2	12,1	63,8	46,1
Tümosan	644	9,5	981	11,8	734	8,9	44,1	21,5	-15,7
Deutz	697	10,3	717	8,6	558	6,7	8,5	33,3	22,9
Erkunt	586	8,6	523	6,3	465	5,6	3,1	0,1	-2,9
Başak	398	5,9	867	10,4	405	4,9	46,2	18,6	-18,9
Hattat	492	7,3	468	5,6	280	3,4	6,9	-17,0	-22,3
Same	212	3,1	263	3,2	254	3,1	57,4	238,5	115,0
Solis	93	1,4	183	2,2	242	2,9	116,6	225,7	50,4
Diğer	239	3,5	514	6,2	499	6,0	24,1	77,6	43,1
<b>Toplam</b>	<b>6.776</b>		<b>8.319</b>		<b>8.275</b>				

## MARKALARA GÖRE TRAFİK TESCİLİ, ARALIK 2023

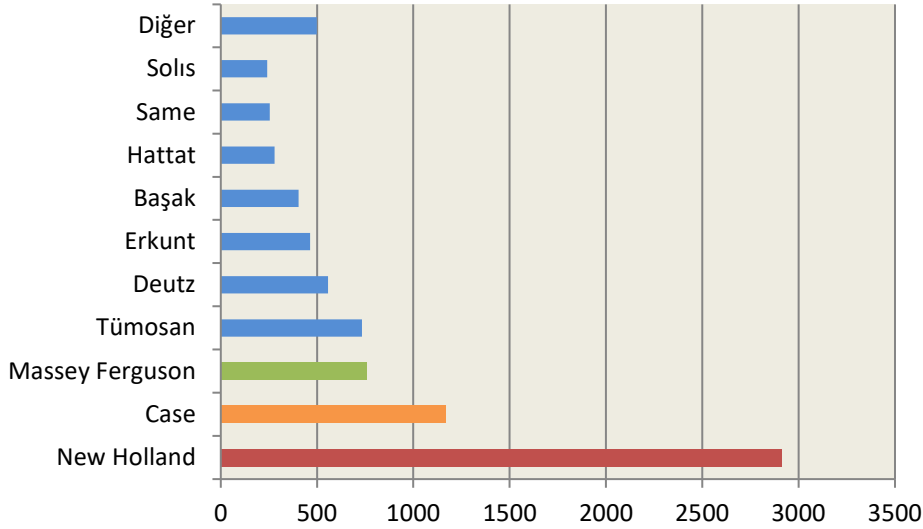

## MARKALARA GÖRE TRAFİK TESCİLİ, OCAK-ARALIK 2023

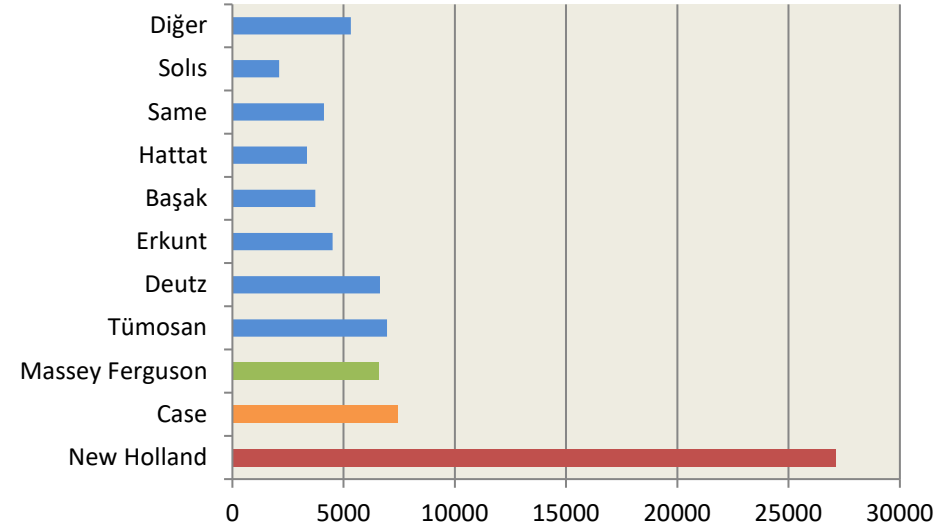

### Trafiğe Kaydı Yapılan Traktörler;Aylık ve Birikimli Toplam, Adet

	Aylar												Toplam
	1	2	3	4	5	6	7	8	9	10	11	12	
2018	4.355	4.164	5.891	5.171	4.535	3.128	3.617	2.562	3.512	3.686	3.553	3.870	48.044
2019	1.293	1.390	2.101	2.089	2.139	1.494	1.970	1.539	2.261	2.798	3.007	3.758	25.839
2020	2.403	2.741	3.729	2.533	3.168	4.088	3.644	3.886	4.768	5.360	5.871	6.167	48.268
2021	4.411	5.395	6.845	5.581	4.200	5.571	3.846	3.093	6.100	5.351	6.901	6.776	64.070
2022	3.152	3.636	4.988	5.408	5.873	6.520	3.985	4.740	6.265	6.542	7.515	8.319	66.943
2023	5.533	5.569	7.959	6.433	8.511	6.269	6.221	5.072	5.943	5.897	6.219	8.275	77.901
2022 K	3.152	6.788	11.776	17.184	23.057	29.577	33.562	38.302	44.567	51.109	58.624	66.943	66.943
2023 K	5.533	11.102	19.061	25.494	34.005	40.274	46.495	51.567	57.510	63.407	69.626	77.901	77.901
Toplam %	7	7	10	8	11	8	8	7	8	8	8	11	100
K %	7	14	24	33	44	52	60	66	74	81	89	100	100

K: Kümülatif