

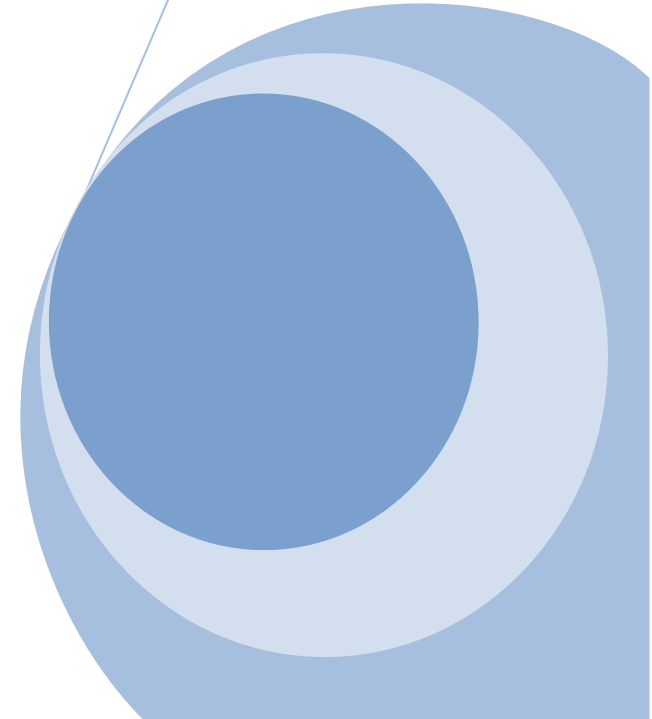

Türk Tarım Makinaları Endüstrisi Aylık Traktör İstatistikleri Raporu

Dönem: Ocak 2024

Yayın tarihi: 26.02.2024

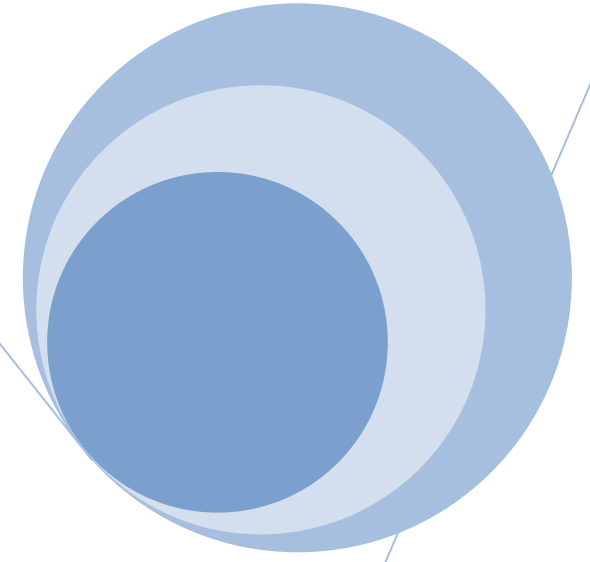

ÜRETİM

Traktör Üretimi, Adet

Aylık Değişim (Ocak)						
01, 2024	01, 2023	Değişim % (2024/2023)	01, 2022	Değişim % (2024/2022)	01, 2021-2023	Değişim % (2023/2021-2023)
6.278	7.273	- 13,6	5.353	17,2	6.406	- 2

Dönemsel Değişim (Ocak-..)						
01-.., 2024	01-..,2023	Değişim % (2024/2023)	01-.., 2022	Değişim % (2024/2022)	01-.., 2021-2023	Değişim % (2023/2021-2023)

Not: Başak, Erkunt, Hattat, Karataş, SDF, Tümosan, Türk Traktör ve Yanmar firmalarının üretim verileri dikkate alınmıştır.

ÜRETİM, AYLAR İTİBARIYLA '21-24

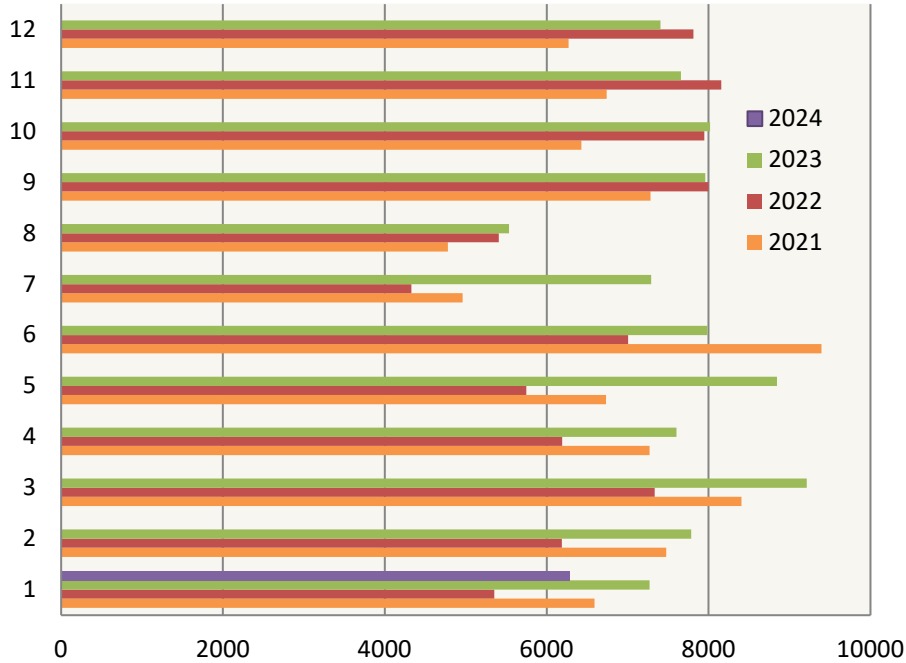

Ocak 2024'te 6.278 adet traktör üretilmiş olup bir önceki yıla göre %13,6'lık bir azalma görülmektedir.

Son 3 yılın ocak ayı verileri dikkate alındığında, 2024 yılındaki değişim - %2 seviyesindedir.

Traktör Üretimi; Aylık ve Birikimli Toplam, Adet

	Aylar												Toplam
	1	2	3	4	5	6	7	8	9	10	11	12	
2021	6.592	7.476	8.408	7.272	6.732	9.395	4.962	4.780	7.283	6.429	6.743	6.271	82.343
2022	5.353	6.187	7.334	6.192	5.749	7.007	4329	5.407	8.000	7.948	8.157	7.815	79.478
2023	7.273	7.786	9.215	7.602	8.847	7.986	7.291	5.536	7.960	8.018	7.660	7.407	92.581
2024	6.278												6.268
2021 K	6.592	14.068	22.476	29.748	36.480	45.875	50.837	55.617	62.900	69.329	76.072	82.343	82.343
2022 K	5.353	11.540	18.874	25.066	30.815	37.822	42.151	47.558	55.558	63.506	71.663	79.478	79.478
2023 K	7.273	15.059	24.274	31.876	40.723	48.709	56.000	61.536	69.496	77.514	85.174	92.581	92.581
2024 K	6.278												6.278

K: Kümülatif

ÜRETİM, AYLAR İTİBARIYLA 2024

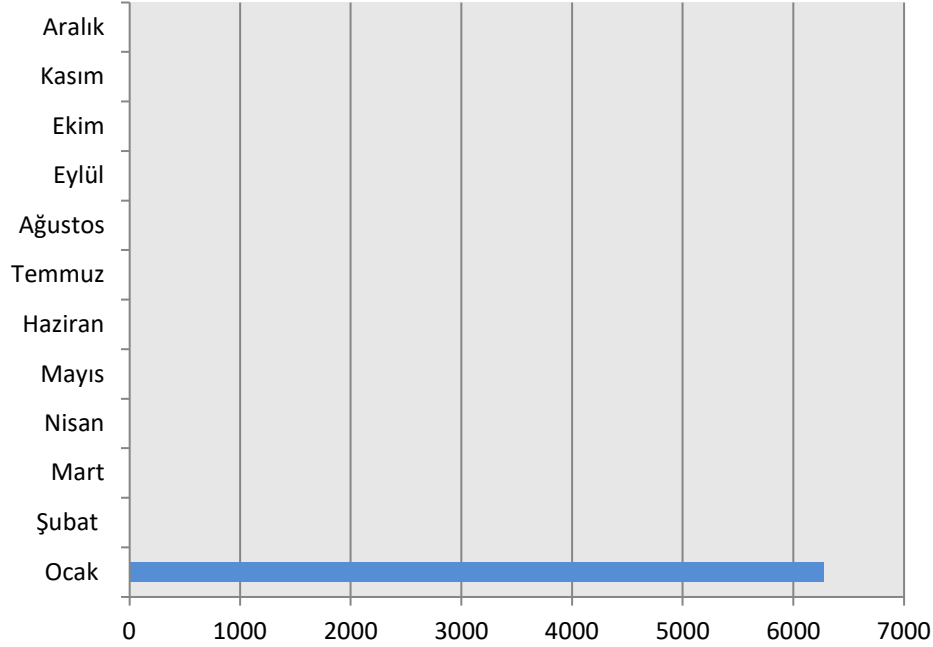

ÜRETİM, OCAK '21-24

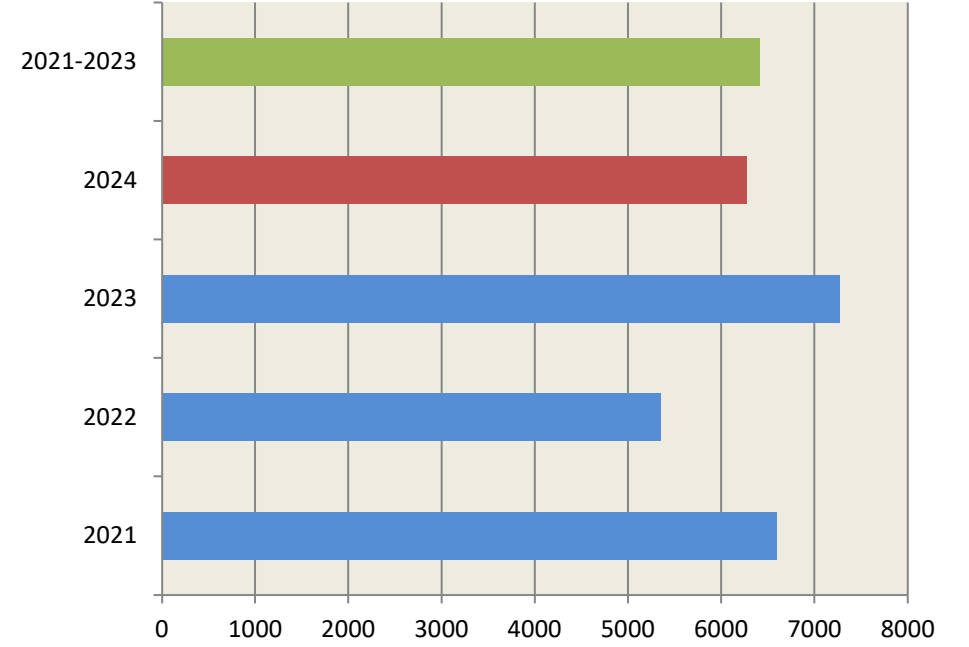

İHRACAT

Traktör İhracatı, Adet

Aylık Değişim (Ocak)						
01, 2024	01, 2023	Değişim % (2024/2023)	01, 2022	Değişim % (2024/2022)	01, 2021-2023	Değişim % (2024/2021-2023)
1.903	2.050	-7,1	1.514	25,7	1.640	16

Dönemsel Değişim (Ocak-....)						
01-..., 2024	01-...,2023	Değişim % (2024/2023)	01-..., 2022	Değişim % (2023/2021)	01-..., 2021-2023	Değişim % (2024/2021-2023)

Not: Başak, Erkunt, Hattat, SDF, Tümosan ve Türk Traktör firmalarının ihracat verileri dikkate alınmıştır.

İHRACAT, AYLAR İTİBARIYLA '21-24

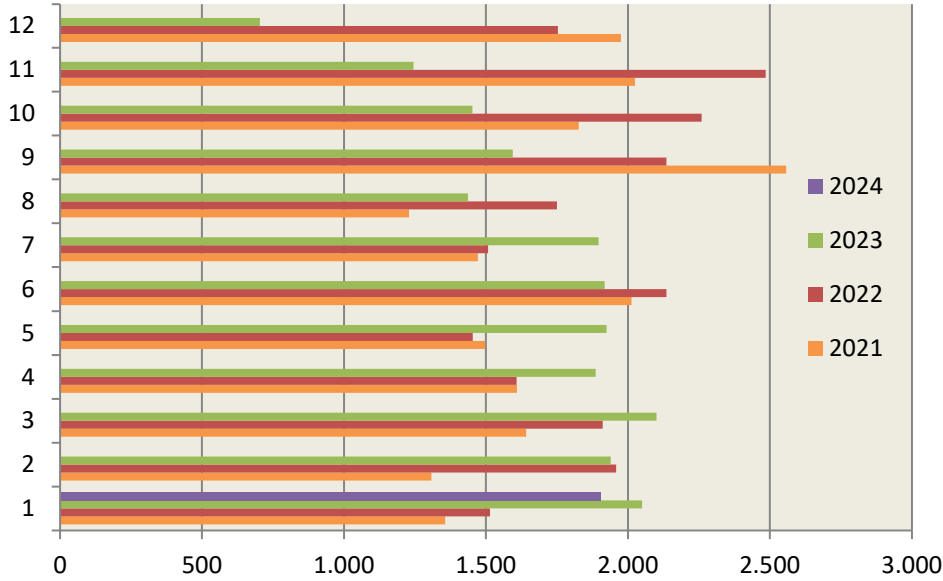

2024 yılı ocak ayında 1.903 adet traktör ihraç edilmiş olup, bir önceki yıla göre %7,1'lik bir azalma görülmektedir.

Son 3 yılın ocak ayı verileri dikkate alındığında, 2024 yılındaki değişim - %16 seviyesinde olmuştur.

Traktör İhracatı; Aylık ve Birikimli Toplam, Adet

	Aylar												Toplam
	1	2	3	4	5	6	7	8	9	10	11	12	
2021	1.356	1.308	1.642	1.609	1.497	2.013	1.472	1.229	2.557	1.827	2.025	1.976	20.511
2022	1.514	1.959	1.911	1.608	1.454	2.136	1.508	1.750	2.135	2.259	2.485	1.753	22.472
2023	2.050	1.939	2.101	1.886	1.925	1.918	1.897	1.437	1.594	1.452	1.254	704	20.148
2024	1.903												1.903
2021 K	1.356	2.664	4.306	5.915	7.412	9.425	10.897	12.126	14.683	16.510	18.535	20.511	18.430
2022 K	1.514	3.473	5.384	6.992	8.446	10.582	12.090	13.840	15.975	18.234	20.719	22.472	22.472
2023 K	2.050	3.989	6.090	7.976	9.901	11.819	13.716	15.153	16.747	18.199	19.444	20.148	20.148
2024 K	1.903												1.903

K: Kümülatif

İHRACAT, AYLAR İTİBARIYLA 2024

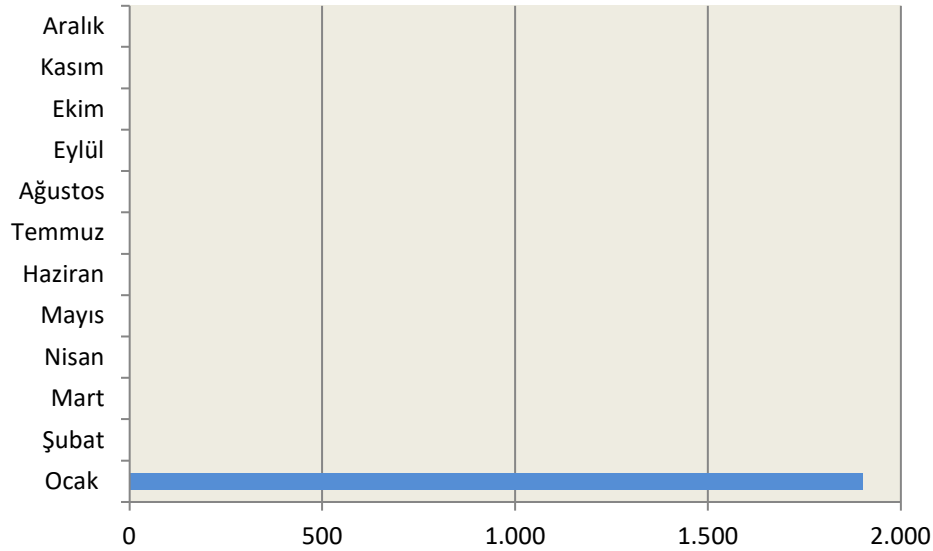

İHRACAT, OCAK '21-24

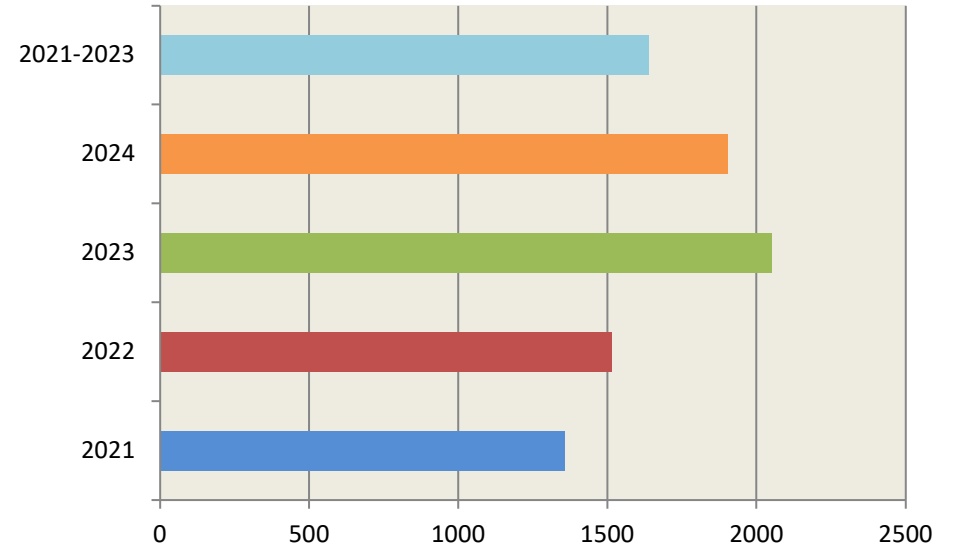

TRAFİK TESCİL KAYITLARI

Trafiğe Kaydı Yapılan Traktörler, Adet

Aylık Değişim (Ocak)						
01, 2024	01, 2023	Değişim % (2024/2023)	01, 2022	Değişim % (2024/2022)	01, 2019-2023	Değişim % (2024/2019-2023)
3.577	5.533	- 35,3	3.152	13,5	3.358	6,5

Dönemsel Değişim (Ocak-...)						
01-..., 2024	01-...,2023	Değişim % (2024/2023)	01-..., 2022	Değişim % (2024/2022)	01-..., 2019-2023	Değişim % (2024/2019-2023)

Değerler son iki yıla model yılına aittir.

Kaynak: TÜİK

TRAFİK TESCİLİ, AYLAR İTİBARIYLA '21-23

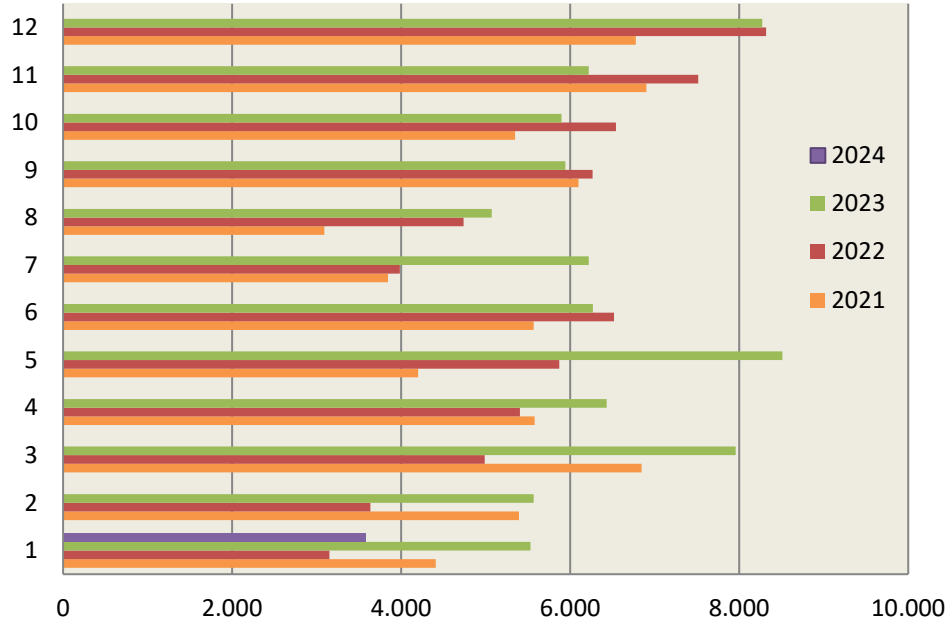

2024 Ocak ayında 3.577 adet (2023/2024 model) traktörün trafik tescil işlemi gerçekleşmiş olup, bir önceki yılın aynı ayına göre değişim - %35,3 seviyesinde olmuştur. Son 5 yılın ocak ayı verileri dikkate alındığında, 2024 yılında yüzde 6,5 artış olmuştur.

Pazar Paylarına Göre İlk 10 Marka, Adet

Marka	Yıllar, Adet ve Pazar Payı (%)						Dönemsel Değişim (%)		
	01 / 2022		01 / 2023		01 / 2024		'22-23	'22-24	'23-24
New Holland	1.525	48,4	2.348	42,4	826	23,1			
Deutz	183	5,8	544	9,8	545	15,2			
Case	258	8,2	449	8,1	336	9,4			
Same	70	2,2	177	3,2	299	8,4			
Tümosan	282	8,9	499	9,0	261	7,3			
Massey Ferguson	205	6,5	372	6,7	258	7,2			
Hattat	136	4,3	256	4,6	189	5,3			
Başak	166	5,3	239	4,3	186	5,2			
Erkunt	154	4,9	199	3,6	184	5,1			
Solis	54	1,7	122	2,2	160	4,5			
Diğer	119	3,8	328	5,9	333	9,3			
Toplam	3.152		5.533		3.577				

MARKALARA GÖRE TRAFİK TESCİLİ, OCAK 2024

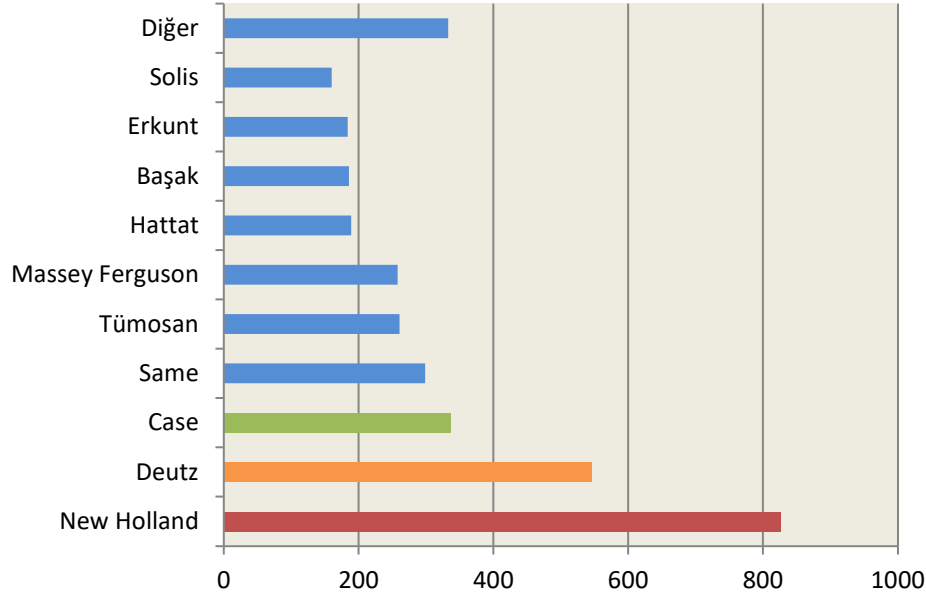

Trafiğe Kaydı Yapılan Traktörler; Aylık ve Birikimli Toplam, Adet

	Aylar												Toplam
	1	2	3	4	5	6	7	8	9	10	11	12	
2019	1.293	1.390	2.101	2.089	2.139	1.494	1.970	1.539	2.261	2.798	3.007	3.758	25.839
2020	2.403	2.741	3.729	2.533	3.168	4.088	3.644	3.886	4.768	5.360	5.871	6.167	48.268
2021	4.411	5.395	6.845	5.581	4.200	5.571	3.846	3.093	6.100	5.351	6.901	6.776	64.070
2022	3.152	3.636	4.988	5.408	5.873	6.520	3.985	4.740	6.265	6.542	7.515	8.319	66.943
2023	5.533	5.569	7.959	6.433	8.511	6.269	6.221	5.072	5.943	5.897	6.219	8.275	77.901
2024	3.577												3.577
2023 K	5.533	11.102	19.061	25.494	34.005	40.274	46.495	51.567	57.510	63.407	69.626	77.901	77.901
2024 K	3.577												3.577
Toplam %	100												100
K %	100												100

K: Kümülatif