

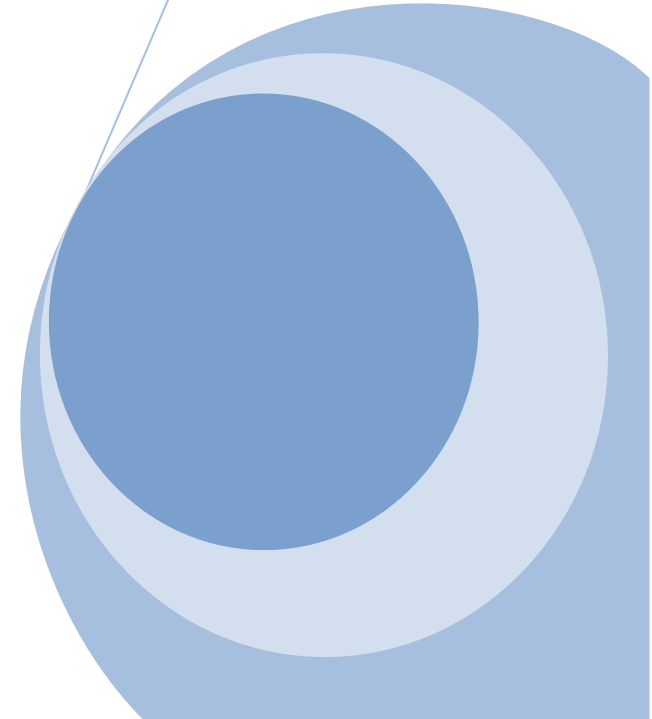

Türk Tarım Makinaları Endüstrisi Aylık Traktör İstatistikleri Raporu

Dönem: Şubat 2024

Yayın tarihi: 13.03.2024

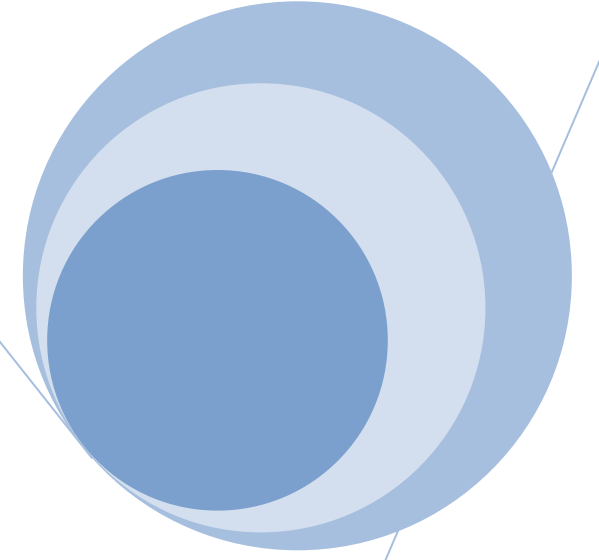

ÜRETİM

Traktör Üretimi, Adet

| Aylık Değişim (Şubat) | | | | | | |
|-----------------------|----------|-----------------------|----------|-----------------------|---------------|----------------------------|
| 02, 2024 | 02, 2023 | Değişim % (2024/2023) | 02, 2022 | Değişim % (2024/2022) | 02, 2021-2023 | Değişim % (2023/2021-2023) |
| 7.468 | 7.786 | - 4 | 6.187 | 20 | 7.150 | 4,4 |

| Dönemsel Değişim (Ocak-Şubat) | | | | | | |
|-------------------------------|------------|-----------------------|-------------|-----------------------|------------------|----------------------------|
| 01-02, 2024 | 01-02,2023 | Değişim % (2024/2023) | 01-02, 2022 | Değişim % (2024/2022) | 01-02, 2021-2023 | Değişim % (2023/2021-2023) |
| 13.746 | 15.059 | - 8,7 | 11.540 | 19,1 | 13.555 | 1,4 |

Not: Başak, Erkunt, Hattat, Karataş, SDF, Tümosan, Türk Traktör ve Yanmar firmalarının üretim verileri dikkate alınmıştır.

ÜRETİM, AYLAR İTİBARIYLA '21-24

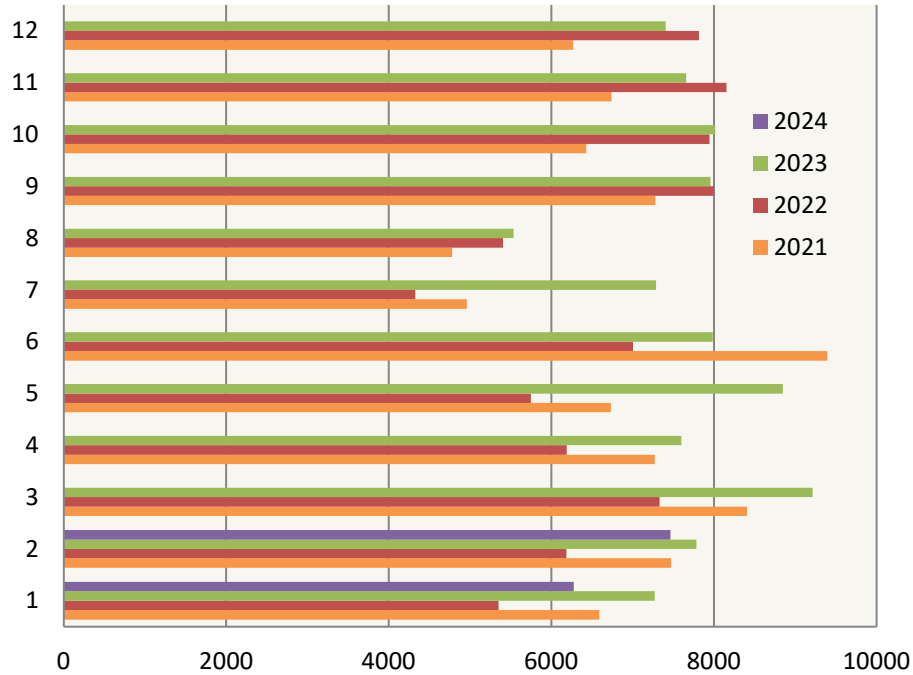

Şubat 2024'te 7.468 adet traktör üretilmiş olup bir önceki yıla göre %4'lük bir azalma görülmektedir.

Son 3 yılın şubat ayı verileri dikkate alındığında, 2024 yılındaki değişim %4,4 seviyesindedir.

ÜRETİM, OCAK-ŞUBAT DÖNEMİ '21-24

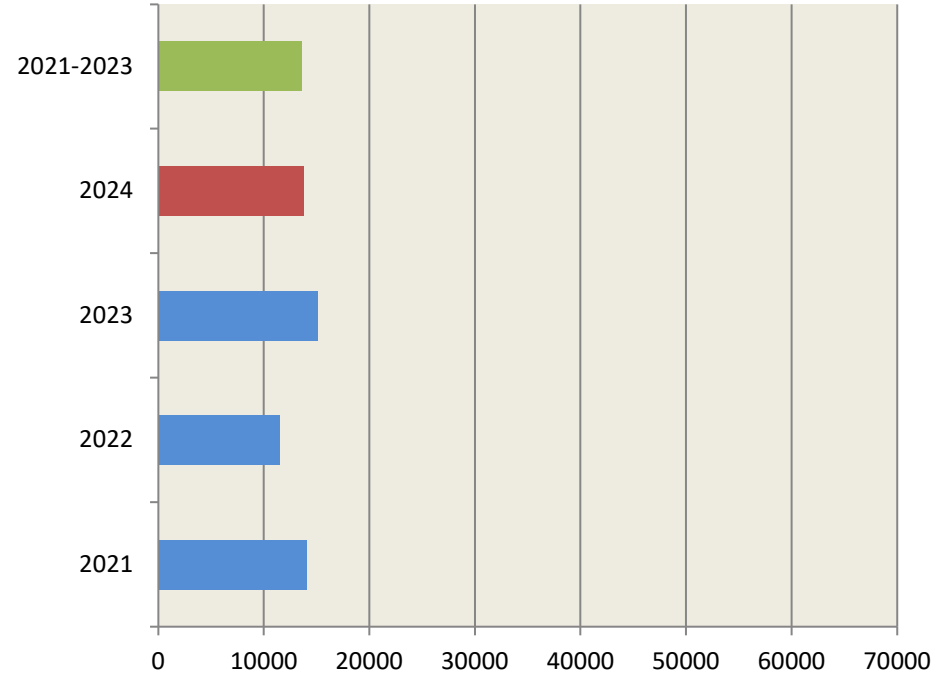

2024 yılının Ocak-Şubat döneminde 13.746 adet traktör üretilmiş olup, geçen yılın aynı dönemine göre %8,7'lik azalma olmuştur.

Son 3 yılın Ocak-Şubat dönemi verileri dikkate alındığında 2024 yılındaki değişim %1,4 seviyesindedir.

Traktör Üretimi; Aylık ve Birikimli Toplam, Adet

| | Aylar | | | | | | | | | | | | Toplam |
|--------|-------|--------|--------|--------|--------|--------|--------|--------|--------|--------|--------|--------|--------|
| | 1 | 2 | 3 | 4 | 5 | 6 | 7 | 8 | 9 | 10 | 11 | 12 | |
| 2021 | 6.592 | 7.476 | 8.408 | 7.272 | 6.732 | 9.395 | 4.962 | 4.780 | 7.283 | 6.429 | 6.743 | 6.271 | 82.343 |
| 2022 | 5.353 | 6.187 | 7.334 | 6.192 | 5.749 | 7.007 | 4329 | 5.407 | 8.000 | 7.948 | 8.157 | 7.815 | 79.478 |
| 2023 | 7.273 | 7.786 | 9.215 | 7.602 | 8.847 | 7.986 | 7.291 | 5.536 | 7.960 | 8.018 | 7.660 | 7.407 | 92.581 |
| 2024 | 6.278 | 7.468 | | | | | | | | | | | 13.746 |
| 2021 K | 6.592 | 14.068 | 22.476 | 29.748 | 36.480 | 45.875 | 50.837 | 55.617 | 62.900 | 69.329 | 76.072 | 82.343 | 82.343 |
| 2022 K | 5.353 | 11.540 | 18.874 | 25.066 | 30.815 | 37.822 | 42.151 | 47.558 | 55.558 | 63.506 | 71.663 | 79.478 | 79.478 |
| 2023 K | 7.273 | 15.059 | 24.274 | 31.876 | 40.723 | 48.709 | 56.000 | 61.536 | 69.496 | 77.514 | 85.174 | 92.581 | 92.581 |
| 2024 K | 6.278 | 13.746 | | | | | | | | | | | 13.746 |

K: Kümülatif

ÜRETİM, AYLAR İTİBARIYLA 2024

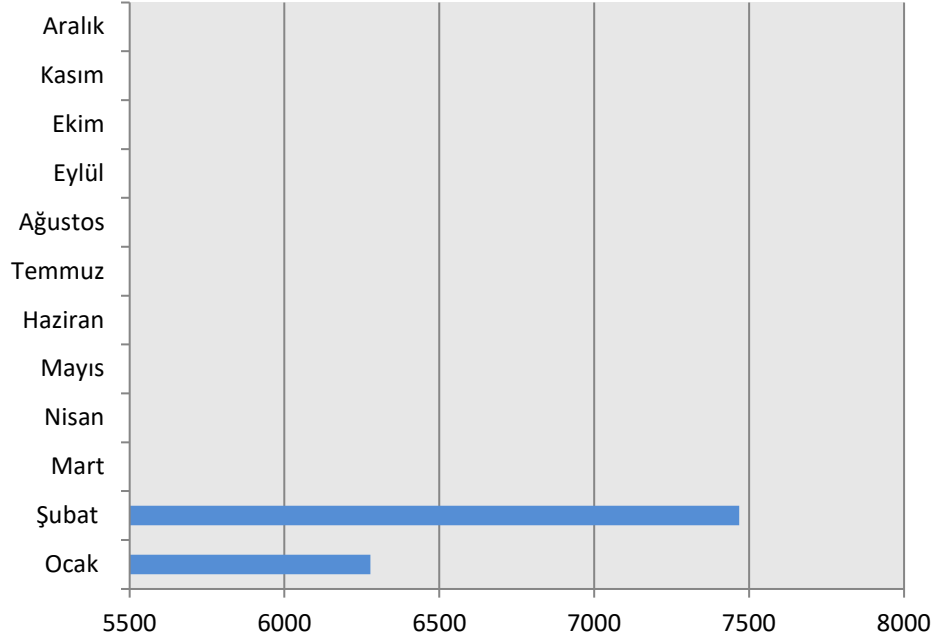

ÜRETİM, ŞUBAT '21-24

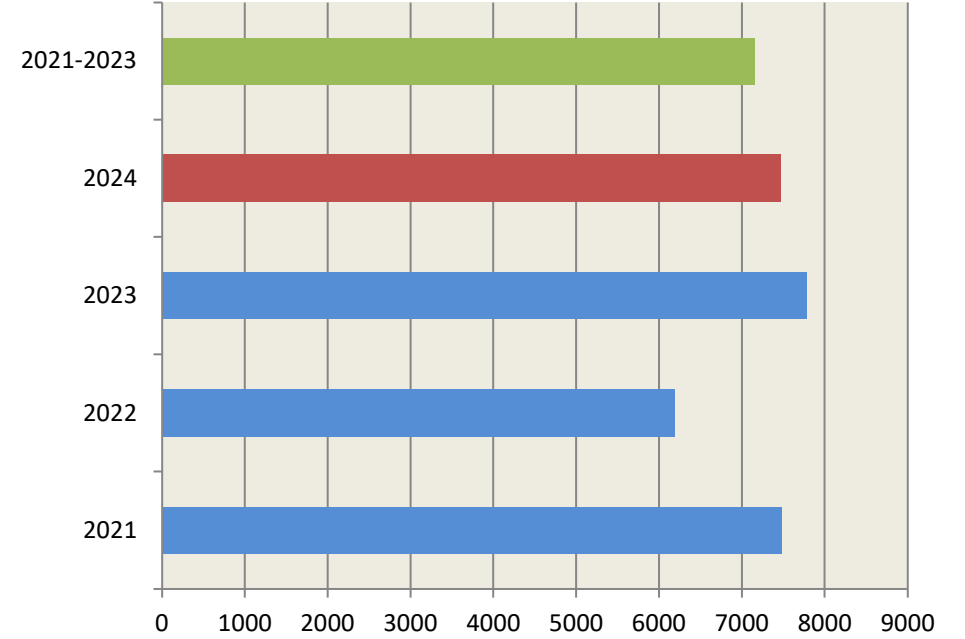

İHRACAT

Traktör İhracatı, Adet

| Aylık Değişim (Şubat) | | | | | | |
|-----------------------|----------|-----------------------|----------|-----------------------|---------------|----------------------------|
| 02, 2024 | 02, 2023 | Değişim % (2024/2023) | 02, 2022 | Değişim % (2024/2022) | 02, 2021-2023 | Değişim % (2024/2021-2023) |
| 1.889 | 1.939 | -2,6 | 1.959 | -3,6 | 1.735 | 8,9 |

| Dönemsel Değişim (Ocak-Şubat) | | | | | | |
|-------------------------------|-------------|-----------------------|-------------|-----------------------|------------------|----------------------------|
| 01-02, 2024 | 01-02, 2023 | Değişim % (2024/2023) | 01-02, 2022 | Değişim % (2023/2021) | 01-02, 2021-2023 | Değişim % (2024/2021-2023) |
| 3.792 | 3.989 | -5 | 3.473 | 9,2 | 3.375 | 12,3 |

Not: Başak, Erkunt, Hattat, SDF, Tümosan ve Türk Traktör firmalarının ihracat verileri dikkate alınmıştır.

İHRACAT, AYLAR İTİBARIYLA '21-24

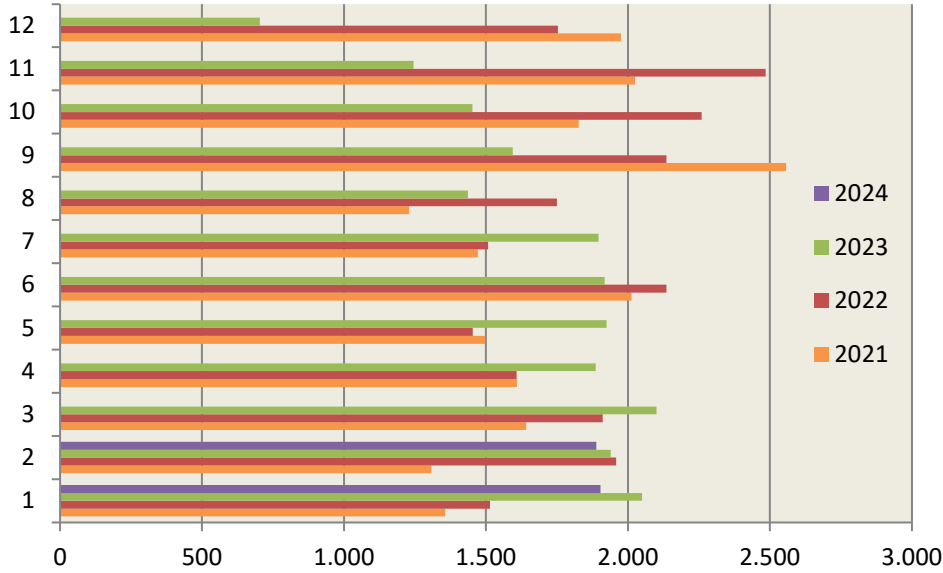

2024 yılı şubat ayında 1.889 adet traktör ihraç edilmiş olup, bir önceki yıla göre %2,6'lık bir azalma görülmektedir.

Son 3 yılın şubat ayı verileri dikkate alındığında, 2024 yılındaki değişim %8,9 seviyesinde olmuştur.

İHRACAT OCAK-ARALIK DÖNEMİ '21-24

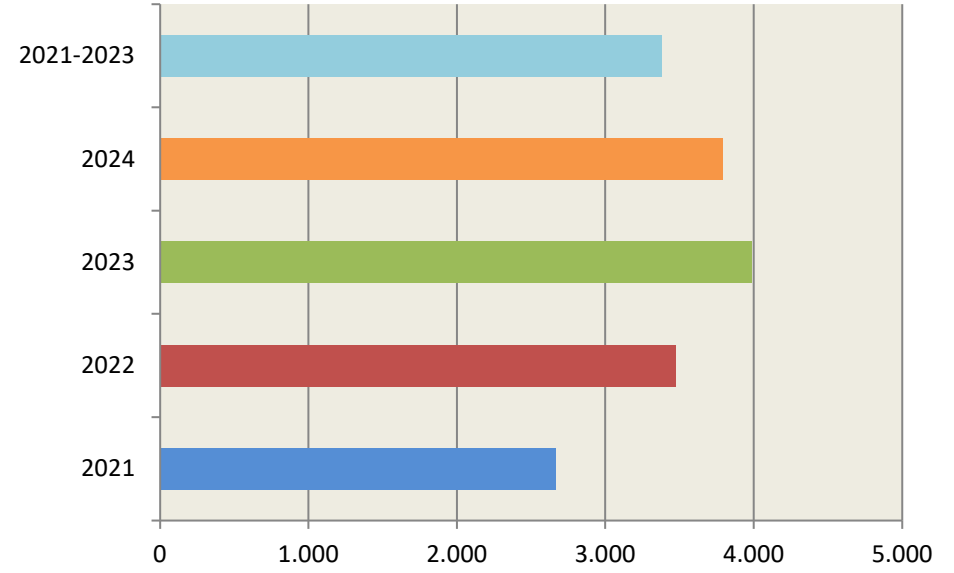

2024 yılının Ocak-Şubat döneminde 3.792 adet traktör ihraç edilmiş olup, geçen yılın aynı dönemine göre değişim - % 5 seviyesindedir.

2024 Ocak-Şubat dönemini son 3 yılın verileriyle karşılaştırdığımızda ise %12,3 artış görülmektedir.

Traktör İhracatı; Aylık ve Birikimli Toplam, Adet

| | Aylar | | | | | | | | | | | | Toplam |
|--------|-------|-------|-------|-------|-------|--------|--------|--------|--------|--------|--------|--------|--------|
| | 1 | 2 | 3 | 4 | 5 | 6 | 7 | 8 | 9 | 10 | 11 | 12 | |
| 2021 | 1.356 | 1.308 | 1.642 | 1.609 | 1.497 | 2.013 | 1.472 | 1.229 | 2.557 | 1.827 | 2.025 | 1.976 | 20.511 |
| 2022 | 1.514 | 1.959 | 1.911 | 1.608 | 1.454 | 2.136 | 1.508 | 1.750 | 2.135 | 2.259 | 2.485 | 1.753 | 22.472 |
| 2023 | 2.050 | 1.939 | 2.101 | 1.886 | 1.925 | 1.918 | 1.897 | 1.437 | 1.594 | 1.452 | 1.254 | 704 | 20.148 |
| 2024 | 1.903 | 1.889 | | | | | | | | | | | 3.792 |
| 2021 K | 1.356 | 2.664 | 4.306 | 5.915 | 7.412 | 9.425 | 10.897 | 12.126 | 14.683 | 16.510 | 18.535 | 20.511 | 18.430 |
| 2022 K | 1.514 | 3.473 | 5.384 | 6.992 | 8.446 | 10.582 | 12.090 | 13.840 | 15.975 | 18.234 | 20.719 | 22.472 | 22.472 |
| 2023 K | 2.050 | 3.989 | 6.090 | 7.976 | 9.901 | 11.819 | 13.716 | 15.153 | 16.747 | 18.199 | 19.444 | 20.148 | 20.148 |
| 2024 K | 1.903 | 3.792 | | | | | | | | | | | 3.792 |

K: Kümülatif

İHRACAT, AYLAR İTİBARIYLA 2024

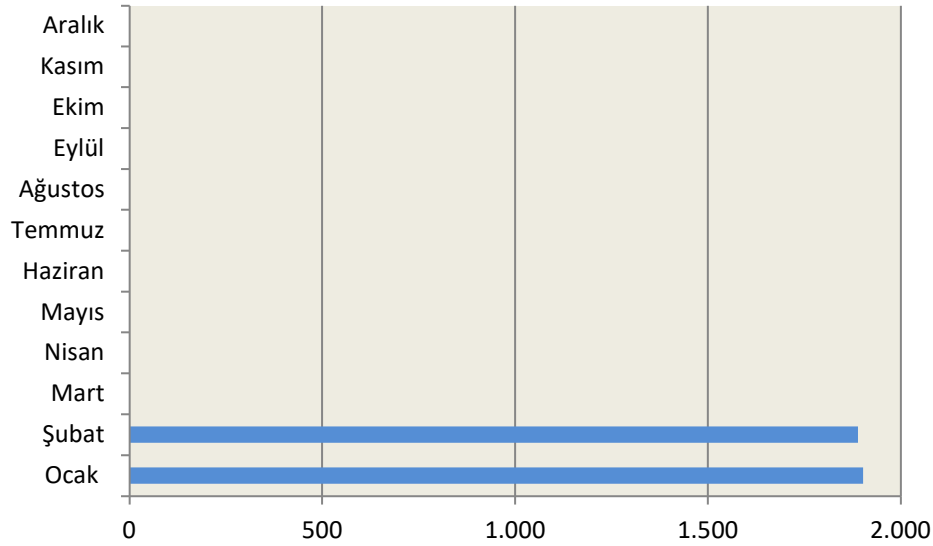

İHRACAT, OCAK '21-24

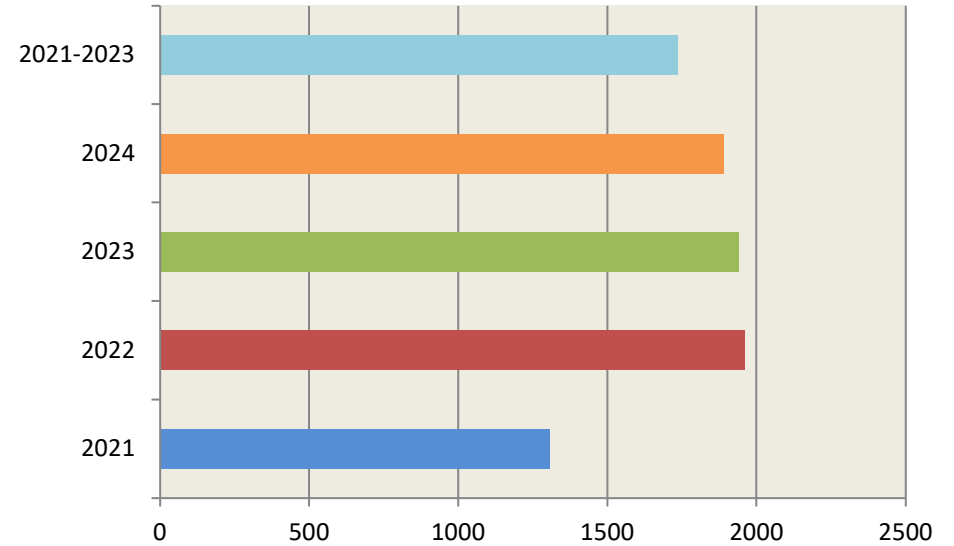

TRAFİK TESCİL KAYITLARI

Trafiğe Kaydı Yapılan Traktörler, Adet

| Aylık Değişim (Ocak) | | | | | | |
|----------------------|----------|-----------------------|----------|-----------------------|---------------|----------------------------|
| 01, 2024 | 01, 2023 | Değişim % (2024/2023) | 01, 2022 | Değişim % (2024/2022) | 01, 2019-2023 | Değişim % (2024/2019-2023) |
| 3.577 | 5.533 | - 35,3 | 3.152 | 13,5 | 3.358 | 6,5 |

| Dönemsel Değişim (Ocak-...) | | | | | | |
|-----------------------------|-------------|-----------------------|--------------|-----------------------|-------------------|----------------------------|
| 01-..., 2024 | 01-...,2023 | Değişim % (2024/2023) | 01-..., 2022 | Değişim % (2024/2022) | 01-..., 2019-2023 | Değişim % (2024/2019-2023) |
| | | | | | | |

Değerler son iki yıla model yılına aittir.

Kaynak: TÜİK

TRAFİK TESCİLİ, AYLAR İTİBARIYLA '21-23

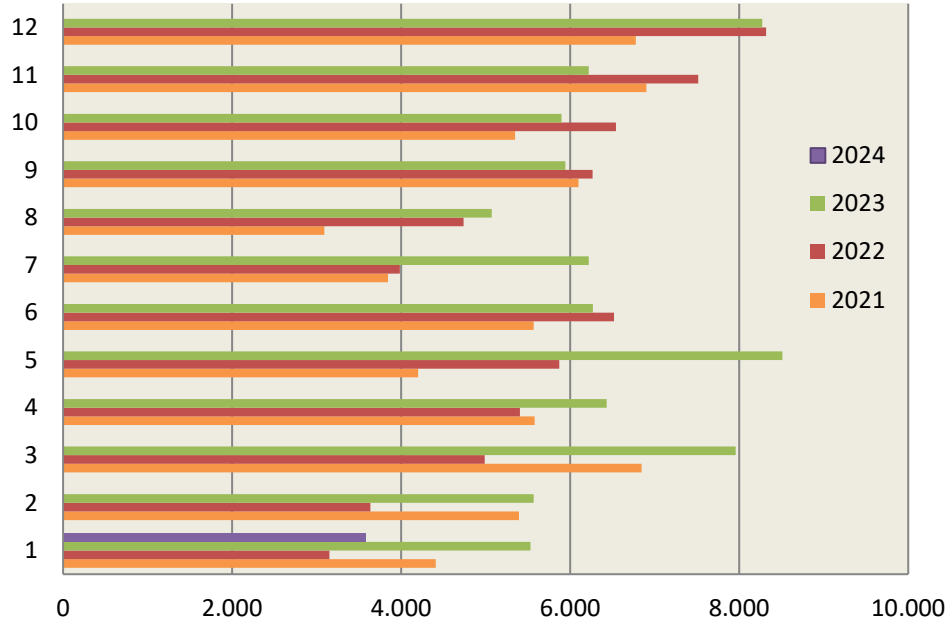

2024 Ocak ayında 3.577 adet (2023/2024 model) traktörün trafik tescil işlemi gerçekleşmiş olup, bir önceki yılın aynı ayına göre değişim - %35,3 seviyesinde olmuştur. Son 5 yılın ocak ayı verileri dikkate alındığında, 2024 yılında yüzde 6,5 artış olmuştur.

Pazar Paylarına Göre İlk 10 Marka, Adet

| Marka | Yıllar, Adet ve Pazar Payı (%) | | | | | | Dönemsel Değişim (%) | | |
|-----------------|--------------------------------|------|--------------|------|--------------|------|----------------------|--------|--------|
| | 01 / 2022 | | 01 / 2023 | | 01 / 2024 | | '22-23 | '22-24 | '23-24 |
| New Holland | 1.525 | 48,4 | 2.348 | 42,4 | 826 | 23,1 | | | |
| Deutz | 183 | 5,8 | 544 | 9,8 | 545 | 15,2 | | | |
| Case | 258 | 8,2 | 449 | 8,1 | 336 | 9,4 | | | |
| Same | 70 | 2,2 | 177 | 3,2 | 299 | 8,4 | | | |
| Tümosan | 282 | 8,9 | 499 | 9,0 | 261 | 7,3 | | | |
| Massey Ferguson | 205 | 6,5 | 372 | 6,7 | 258 | 7,2 | | | |
| Hattat | 136 | 4,3 | 256 | 4,6 | 189 | 5,3 | | | |
| Başak | 166 | 5,3 | 239 | 4,3 | 186 | 5,2 | | | |
| Erkunt | 154 | 4,9 | 199 | 3,6 | 184 | 5,1 | | | |
| Solis | 54 | 1,7 | 122 | 2,2 | 160 | 4,5 | | | |
| Diğer | 119 | 3,8 | 328 | 5,9 | 333 | 9,3 | | | |
| Toplam | 3.152 | | 5.533 | | 3.577 | | | | |

MARKALARA GÖRE TRAFİK TESCİLİ, OCAK 2024

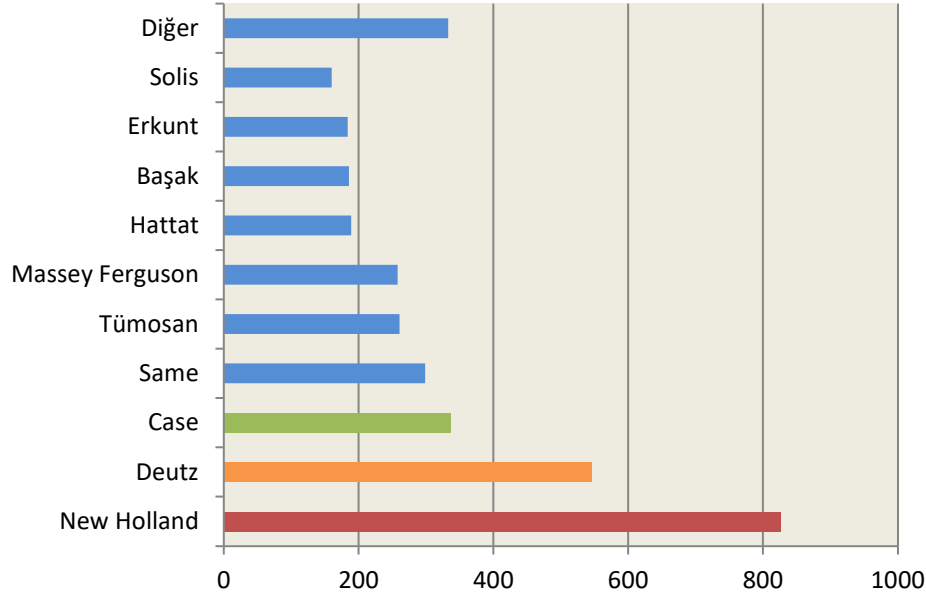

Trafiğe Kaydı Yapılan Traktörler; Aylık ve Birikimli Toplam, Adet

| | Aylar | | | | | | | | | | | | Toplam |
|----------|-------|--------|--------|--------|--------|--------|--------|--------|--------|--------|--------|--------|--------|
| | 1 | 2 | 3 | 4 | 5 | 6 | 7 | 8 | 9 | 10 | 11 | 12 | |
| 2019 | 1.293 | 1.390 | 2.101 | 2.089 | 2.139 | 1.494 | 1.970 | 1.539 | 2.261 | 2.798 | 3.007 | 3.758 | 25.839 |
| 2020 | 2.403 | 2.741 | 3.729 | 2.533 | 3.168 | 4.088 | 3.644 | 3.886 | 4.768 | 5.360 | 5.871 | 6.167 | 48.268 |
| 2021 | 4.411 | 5.395 | 6.845 | 5.581 | 4.200 | 5.571 | 3.846 | 3.093 | 6.100 | 5.351 | 6.901 | 6.776 | 64.070 |
| 2022 | 3.152 | 3.636 | 4.988 | 5.408 | 5.873 | 6.520 | 3.985 | 4.740 | 6.265 | 6.542 | 7.515 | 8.319 | 66.943 |
| 2023 | 5.533 | 5.569 | 7.959 | 6.433 | 8.511 | 6.269 | 6.221 | 5.072 | 5.943 | 5.897 | 6.219 | 8.275 | 77.901 |
| 2024 | 3.577 | | | | | | | | | | | | 3.577 |
| 2023 K | 5.533 | 11.102 | 19.061 | 25.494 | 34.005 | 40.274 | 46.495 | 51.567 | 57.510 | 63.407 | 69.626 | 77.901 | 77.901 |
| 2024 K | 3.577 | | | | | | | | | | | | 3.577 |
| Toplam % | 100 | | | | | | | | | | | | 100 |
| K % | 100 | | | | | | | | | | | | 100 |

K: Kümülatif