

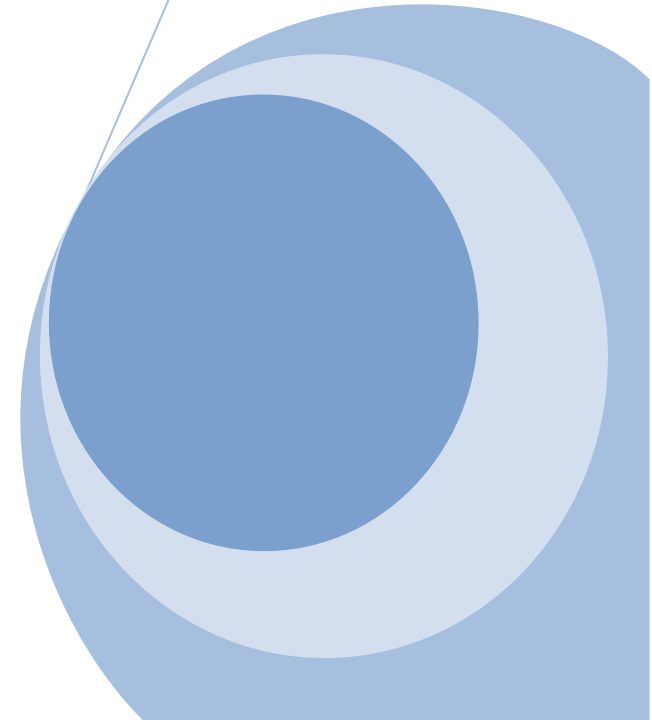

# **Türk Tarım Makinaları Endüstrisi Aylık Traktör İstatistikleri Raporu**

**Dönem: Mart 2024**

**Yayın tarihi: 16.04.2024**

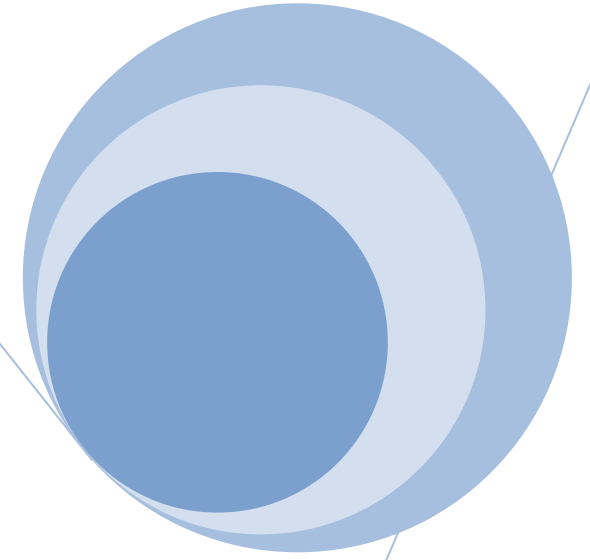

# ÜRETİM

## Traktör Üretimi, Adet

Aylık Değişim (Mart)						
03, 2024	03, 2023	Değişim % (2024/2023)	03, 2022	Değişim % (2024/2022)	03, 2021-2023	Değişim % (2024/2021-2023)
7.239	9.215	- 21,4	7.334	- 1,3	8.319	- 13

Dönemsel Değişim (Ocak-Mart)						
01-03, 2024	01-03,2023	Değişim % (2024/2023)	01-03, 2022	Değişim % (2024/2022)	01-03, 2021-2023	Değişim % (2024/2021-2023)
20.985	24.274	- 13,5	18.874	11,2	21.874	- 4

Not: Başak, Erkunt, Hattat, Karataş, SDF, Tümosan, Türk Traktör ve Yanmar firmalarının üretim verileri dikkate alınmıştır.

## ÜRETİM, AYLAR İTİBARIYLA '21-24

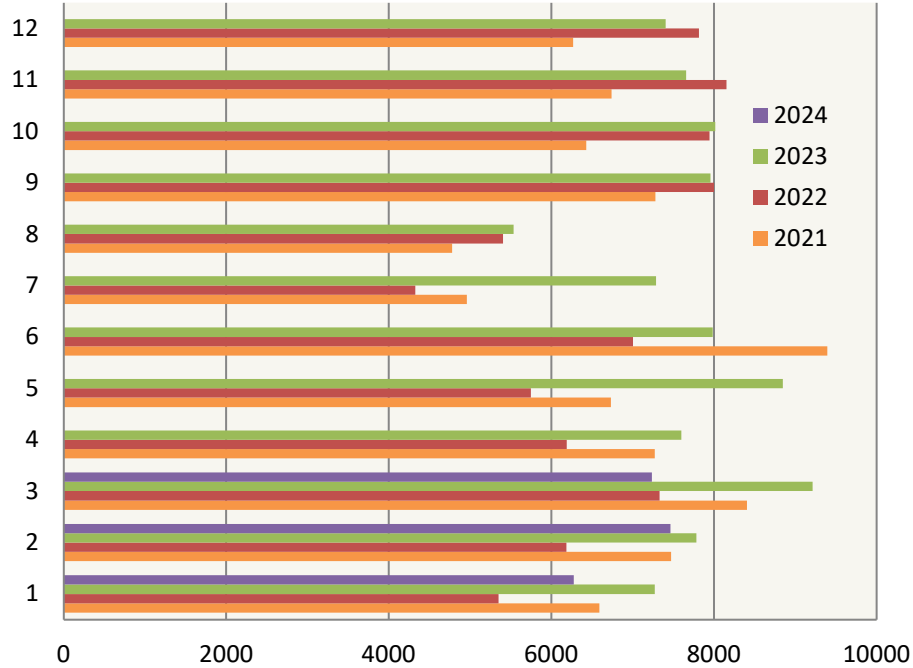

## ÜRETİM, OCAK-MART DÖNEMİ '21-24

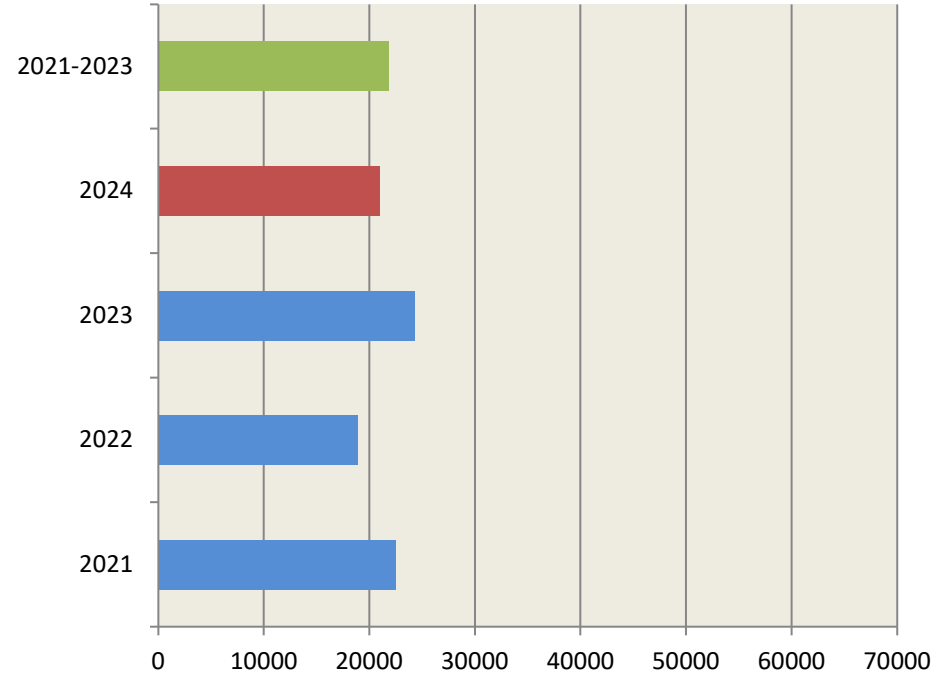

Mart 2024'te 7.239 adet traktör üretilmiş olup bir önceki yıla göre %21,4'lük bir azalma görülmektedir.

Son 3 yılın mart ayı verileri dikkate alındığında, 2024 yılındaki değişim - %13 seviyesindedir.

2024 yılının Ocak-Mart döneminde 20.985 adet traktör üretilmiş olup, geçen yılın aynı dönemine göre %13,5'lik azalma olmuştur.

Son 3 yılın Ocak-Mart dönemi verileri dikkate alındığında 2024 yılındaki değişim - %4 seviyesindedir.

## Traktör Üretimi; Aylık ve Birikimli Toplam, Adet

	Aylar												Toplam
	1	2	3	4	5	6	7	8	9	10	11	12	
2021	6.592	7.476	8.408	7.272	6.732	9.395	4.962	4.780	7.283	6.429	6.743	6.271	82.343
2022	5.353	6.187	7.334	6.192	5.749	7.007	4329	5.407	8.000	7.948	8.157	7.815	79.478
2023	7.273	7.786	9.215	7.602	8.847	7.986	7.291	5.536	7.960	8.018	7.660	7.407	92.581
2024	6.278	7.468	7.239										20.985
2021 K	6.592	14.068	22.476	29.748	36.480	45.875	50.837	55.617	62.900	69.329	76.072	82.343	82.343
2022 K	5.353	11.540	18.874	25.066	30.815	37.822	42.151	47.558	55.558	63.506	71.663	79.478	79.478
2023 K	7.273	15.059	24.274	31.876	40.723	48.709	56.000	61.536	69.496	77.514	85.174	92.581	92.581
2024 K	6.278	13.746	20.985										13.746

K: Kümülatif

### ÜRETİM, AYLAR İTİBARIYLA 2024

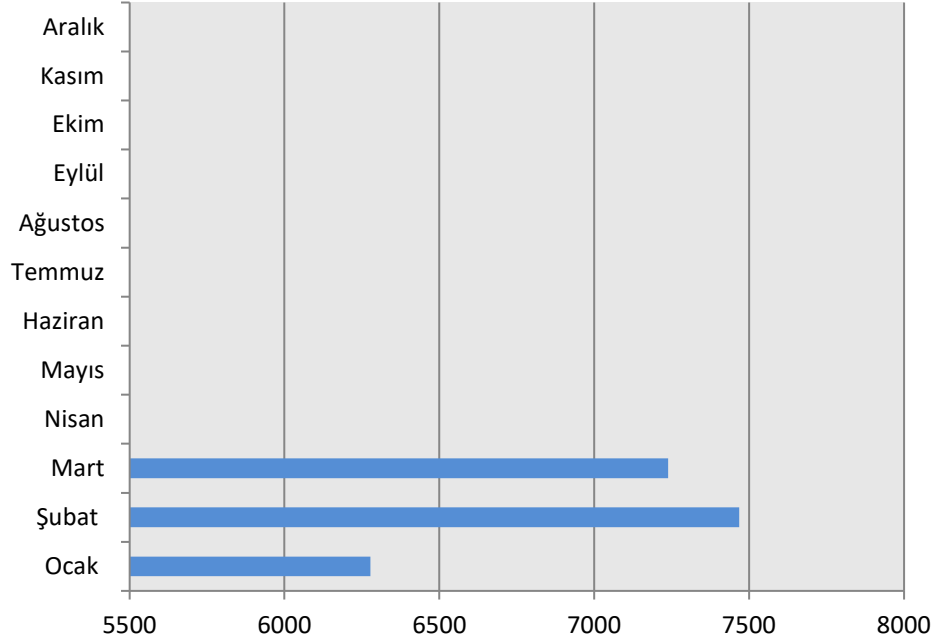

### ÜRETİM, MART '21-24

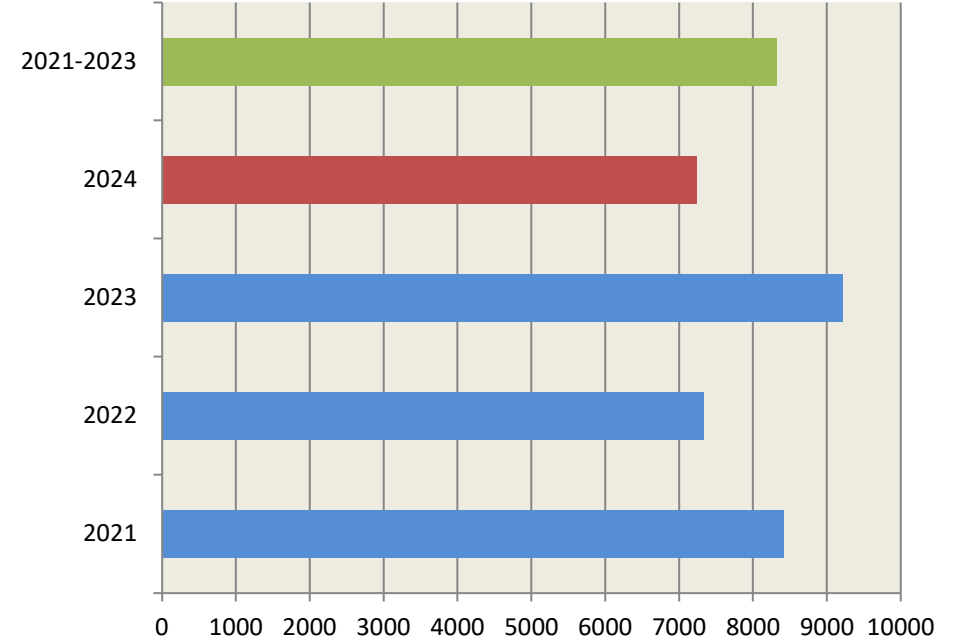

# İHRACAT

## Traktör İhracatı, Adet

Aylık Değişim (Mart)						
03, 2024	03, 2023	Değişim % (2024/2023)	03, 2022	Değişim % (2024/2022)	03, 2021-2023	Değişim % (2024/2021-2023)
1.619	2.101	- 23	1.911	- 15,3	1.885	- 14,1

Dönemsel Değişim (Ocak-Mart)						
01-03, 2024	01-03, 2023	Değişim % (2024/2023)	01-03, 2022	Değişim % (2024/2022)	01-03, 2021-2023	Değişim % (2024/2021-2023)
5.411	6.090	- 11,1	5.384		5.260	2,9

Not: Başak, Erkunt, Hattat, SDF, Tümosan ve Türk Traktör firmalarının ihracat verileri dikkate alınmıştır.

## İHRACAT, AYLAR İTİBARIYLA '21-24

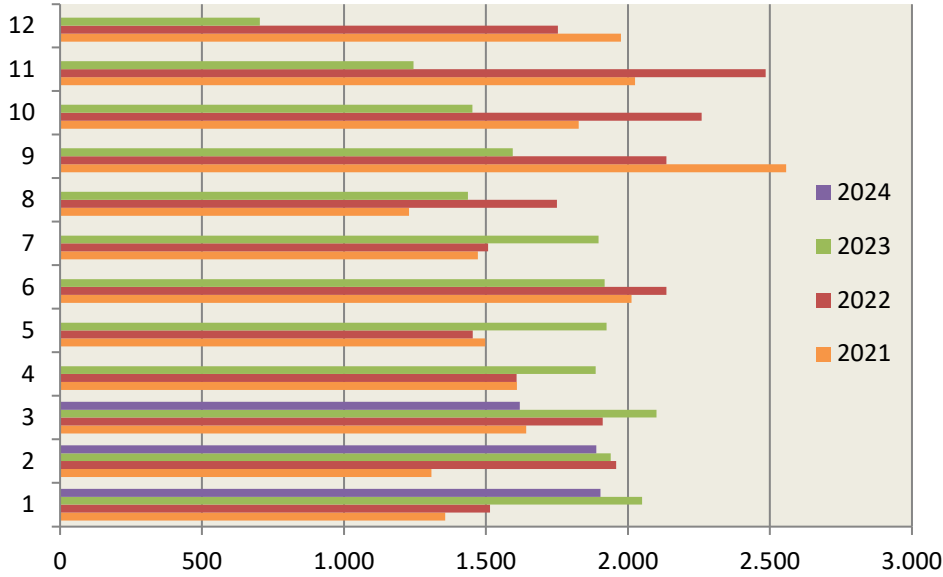

2024 yılı mart ayında 1.619 adet traktör ihraç edilmiş olup, bir önceki yıla göre %23'lük bir azalma görülmektedir.

Son 3 yılın mart ayı verileri dikkate alındığında, 2024 yılındaki değişim - %14,1 seviyesinde olmuştur.

## İHRACAT OCAK-MART DÖNEMİ '21-24

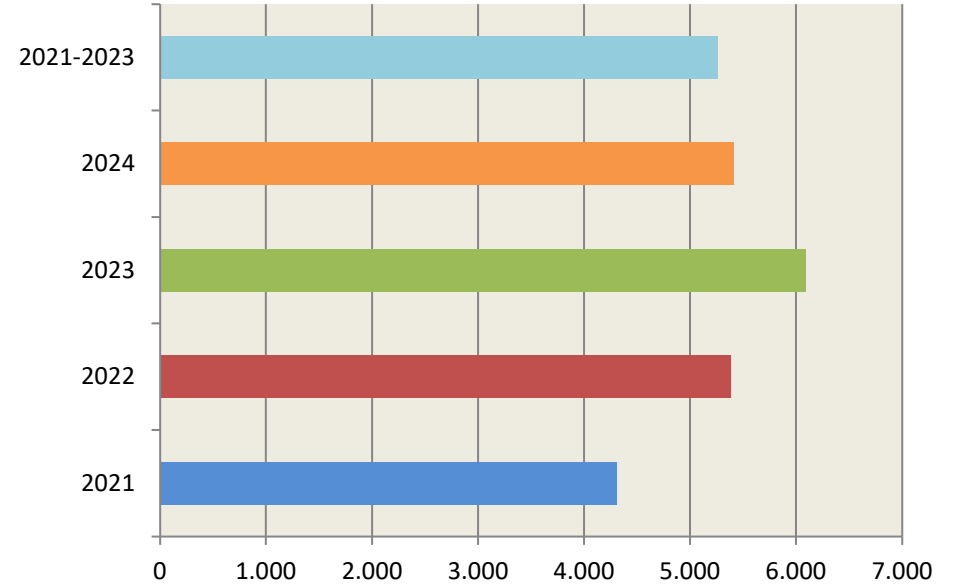

2024 yılının Ocak-Mart döneminde 5.411 adet traktör ihraç edilmiş olup, geçen yılın aynı dönemine göre değişim - % 11,1 seviyesindedir. 2024 Ocak-Mart dönemini son 3 yılın verileriyle karşılaştırdığımızda ise %2,9 artış görülmektedir.

## Traktör İhracatı; Aylık ve Birikimli Toplam, Adet

	Aylar												Toplam
	1	2	3	4	5	6	7	8	9	10	11	12	
2021	1.356	1.308	1.642	1.609	1.497	2.013	1.472	1.229	2.557	1.827	2.025	1.976	20.511
2022	1.514	1.959	1.911	1.608	1.454	2.136	1.508	1.750	2.135	2.259	2.485	1.753	22.472
2023	2.050	1.939	2.101	1.886	1.925	1.918	1.897	1.437	1.594	1.452	1.254	704	20.148
2024	1.903	1.889	1.619										5.411
2021 K	1.356	2.664	4.306	5.915	7.412	9.425	10.897	12.126	14.683	16.510	18.535	20.511	18.430
2022 K	1.514	3.473	5.384	6.992	8.446	10.582	12.090	13.840	15.975	18.234	20.719	22.472	22.472
2023 K	2.050	3.989	6.090	7.976	9.901	11.819	13.716	15.153	16.747	18.199	19.444	20.148	20.148
2024 K	1.903	3.792	5.411										3.792

K: Kümülatif

### İHRACAT, AYLAR İTİBARIYLA 2024

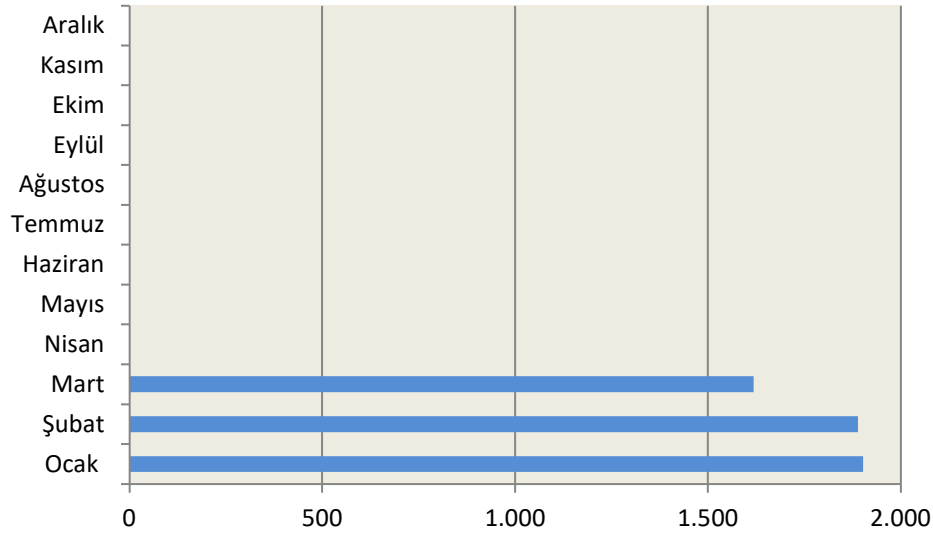

### İHRACAT, MART '21-24

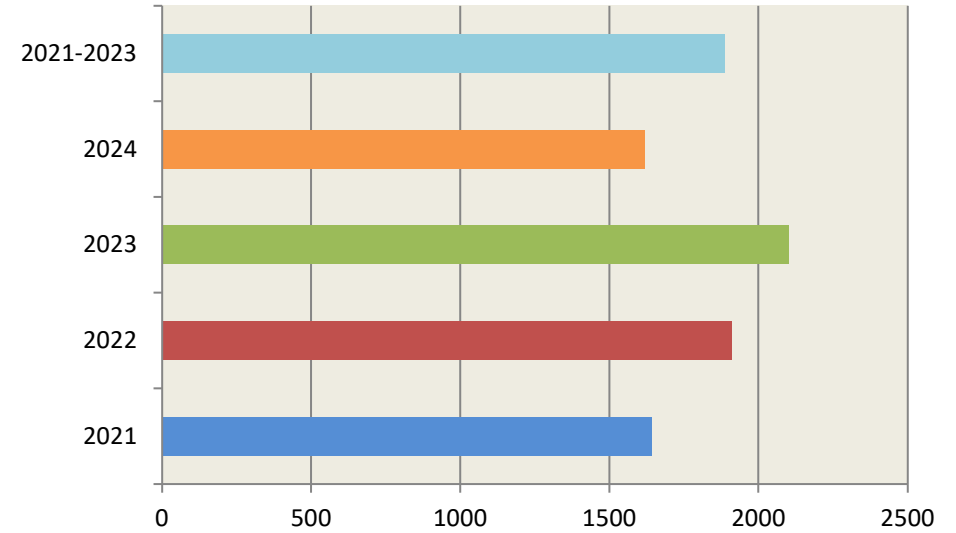

# TRAFİK TESCİL KAYITLARI

## Trafiğe Kaydı Yapılan Traktörler, Adet

Aylık Değişim (Şubat)						
02, 2024	02, 2023	Değişim % (2024/2023)	02, 2022	Değişim % (2024/2022)	02, 2019-2023	Değişim % (2024/2019-2023)
6.152	5.569	10,5	3.636	69,2	3.746	64,2

Dönemsel Değişim (Ocak-Şubat)						
01-02, 2024	01-02,2023	Değişim % (2024/2023)	01-02, 2022	Değişim % (2024/2022)	01-02, 2019-2023	Değişim % (2024/2019-2023)
9.729	11.102	- 12,4	6.788	43,3	7.104	36,9

Değerler son iki yıla model yılına aittir.

Kaynak: TÜİK

## TRAFİK TESCİLİ, AYLAR İTİBARIYLA '21-24

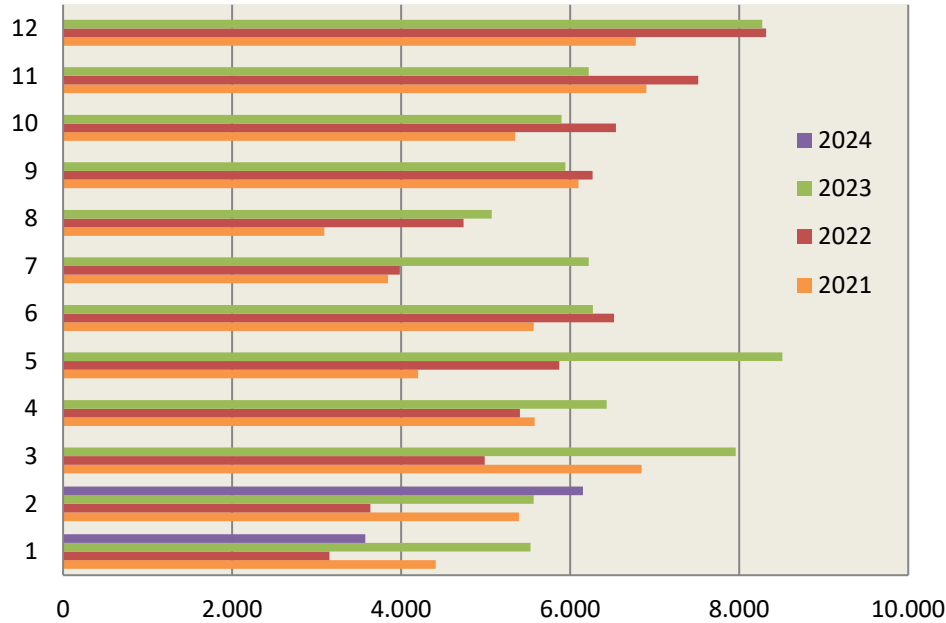

2024 Şubat ayında 6.152 adet (2023/2024 model) traktörün trafik tescil işlemi gerçekleşmiş olup, bir önceki yılın aynı ayına göre değişim %10,5 seviyesinde olmuştur. Son 5 yılın şubat ayı verileri dikkate alındığında, 2024 yılında yüzde 64,2 artış olmuştur.

## TRAFİK TESCİLİ, OCAK-ŞUBAT DÖNEMİ '19-24

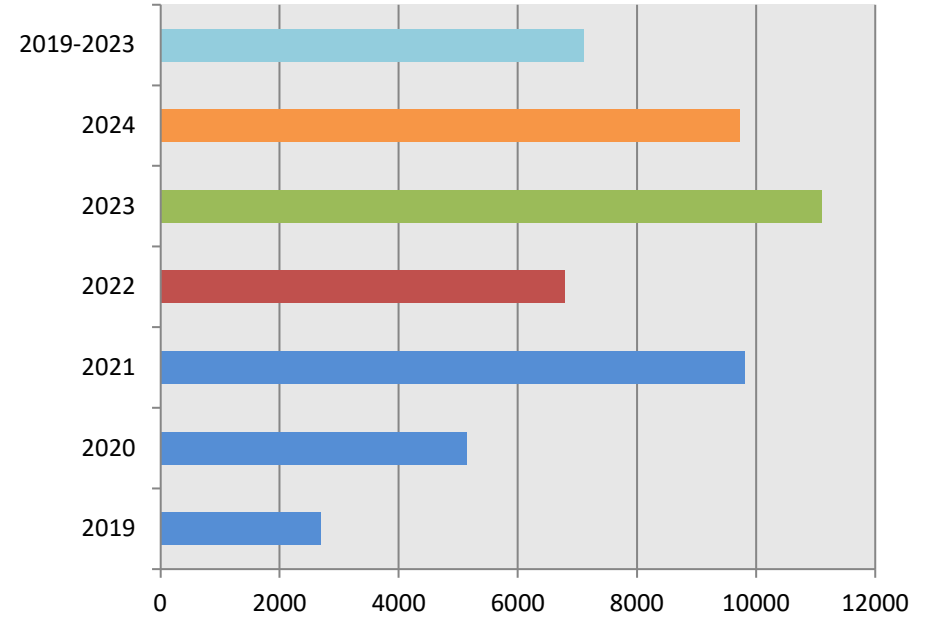

2024 yılının Ocak-Şubat döneminde 9.729 adet traktörün tescili gerçekleşmiş olup geçen yılın aynı dönemine göre %12,4'lük azalma olmuştur. 2024 yılı Ocak-Şubat dönemini son 5 yılın verileriyle karşılaştırdığımızda ise değişim %36,9 seviyesindedir.

**Pazar Paylarına Göre İlk 10 Marka, Adet**

Marka	Yıllar, Adet ve Pazar Payı (%)						Dönemsel Değişim (%)		
	02 / 2022		02 / 2023		02 / 2024		'22-23	'22-24	'23-24
New Holland	1.842	50,7	2.269	40,7	2827	46,0	37,1	8,5	-20,9
Case	347	9,5	445	8,0	708	11,5	47,8	72,6	16,8
Deutz	180	5,0	633	11,4	452	7,3	224,2	174,7	-15,3
Massey Ferguson	243	6,7	357	6,4	336	5,5	62,7	32,6	-18,5
Same	71	2,0	243	4,4	314	5,1	197,9	334,8	46,0
Tümosan	294	8,1	539	9,7	309	5,0	80,2	-1,0	-45,1
Erkunt	160	4,4	244	4,4	251	4,1	41,1	38,5	-1,8
Solis	63	1,7	97	1,7	210	3,4	87,2	216,2	68,9
Hattat	148	4,1	206	3,7	181	2,9	62,7	30,3	-19,9
Başak	176	4,8	232	4,2	178	2,9	37,7	6,4	-22,7
Diğer	112	3,1	304	5,5	386	6,3	176,0	214,0	13,8
<b>Toplam</b>	<b>3.636</b>		<b>5.569</b>		<b>6.152</b>				

## MARKALARA GÖRE TRAFİK TESCİLİ, ŞUBAT 2024

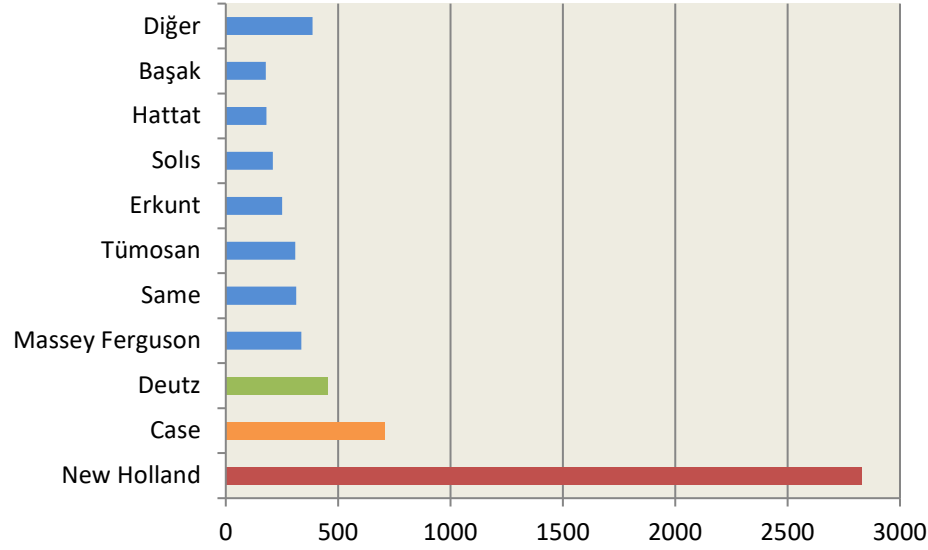

## MARKALARA GÖRE TRAFİK TESCİLİ, OCAK-ŞUBAT 2024

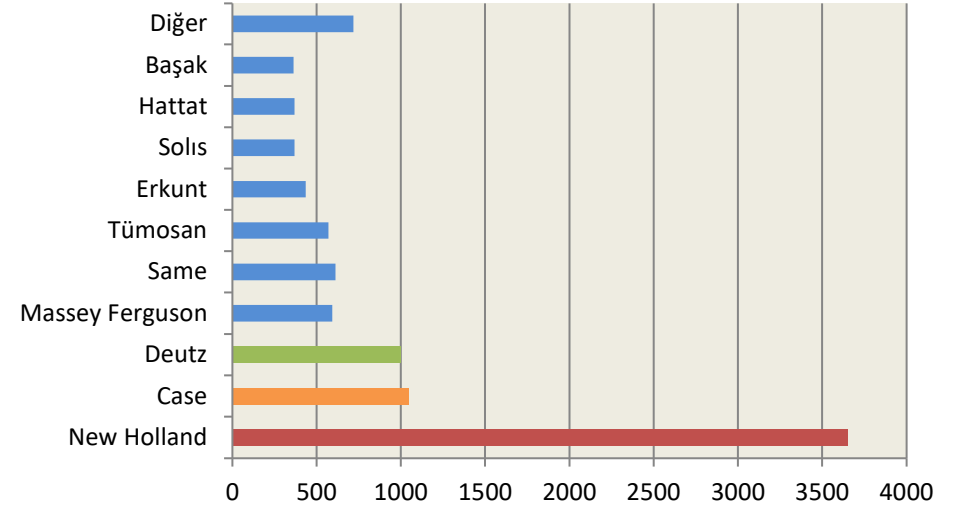

## Trafiğe Kaydı Yapılan Traktörler; Aylık ve Birikimli Toplam, Adet

	Aylar												Toplam
	1	2	3	4	5	6	7	8	9	10	11	12	
2019	1.293	1.390	2.101	2.089	2.139	1.494	1.970	1.539	2.261	2.798	3.007	3.758	25.839
2020	2.403	2.741	3.729	2.533	3.168	4.088	3.644	3.886	4.768	5.360	5.871	6.167	48.268
2021	4.411	5.395	6.845	5.581	4.200	5.571	3.846	3.093	6.100	5.351	6.901	6.776	64.070
2022	3.152	3.636	4.988	5.408	5.873	6.520	3.985	4.740	6.265	6.542	7.515	8.319	66.943
2023	5.533	5.569	7.959	6.433	8.511	6.269	6.221	5.072	5.943	5.897	6.219	8.275	77.901
2024	3.577	6.152											9.729
2023 K	5.533	11.102	19.061	25.494	34.005	40.274	46.495	51.567	57.510	63.407	69.626	77.901	77.901
2024 K	3.577	9.729											9.729
Toplam %	37	63											100
K %	37	100											100

K: Kümülatif