

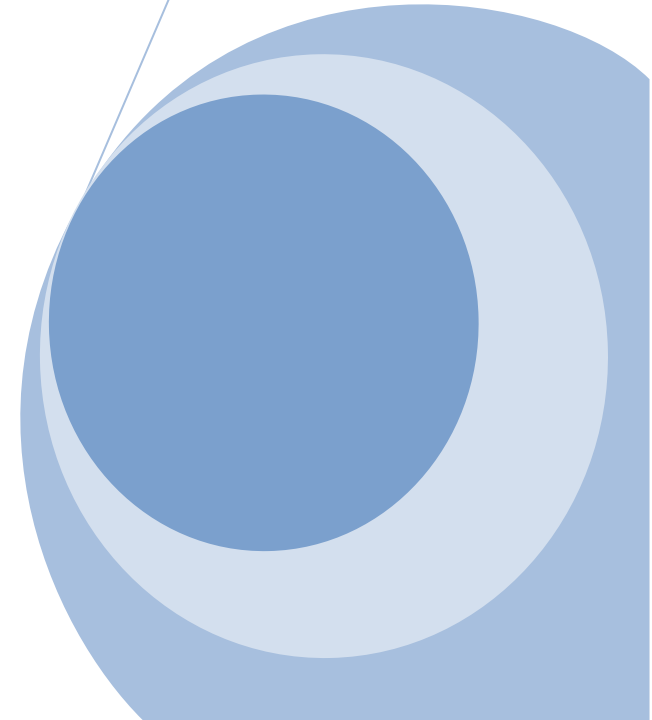

Türk Tarım Makinaları Endüstrisi Aylık Traktör İstatistikleri Raporu

Dönem: Ekim 2024

Yayın tarihi: 25.11.2024

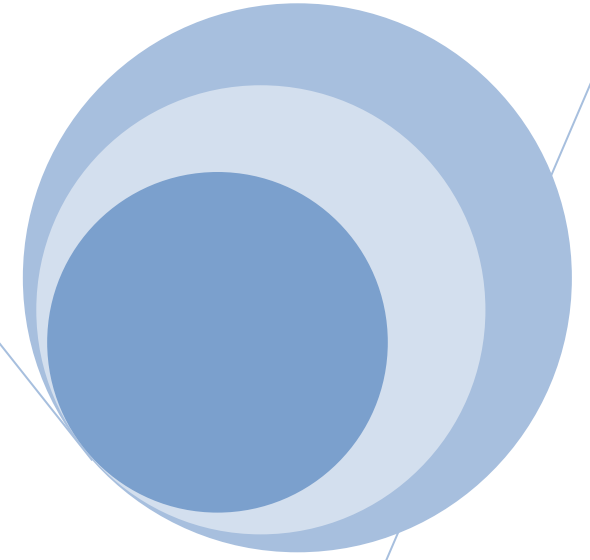

ÜRETİM

Traktör Üretimi, Adet

Aylık Değişim (Ekim)						
10, 2024	10, 2023	Değişim % (2024/2023)	10, 2022	Değişim % (2024/2022)	10, 2021-2023	Değişim % (2024/2021-2023)
5.908	8.018	- 26,3	7.948	- 25,6	7.465	- 20,8

Dönemsel Değişim (Ocak-Ekim)						
01-10, 2024	01-10,2023	Değişim % (2024/2023)	01-10, 2022	Değişim % (2024/2022)	01-10, 2021-2023	Değişim % (2024/2021-2023)
62.396	77.514	- 19,5	63.506	- 1,7	70.116	- 11

Not: Başak, Erkunt, Hattat, Karataş, SDF, Tümosan, Türk Traktör ve Yanmar firmalarının üretim verileri dikkate alınmıştır.

ÜRETİM, AYLAR İTİBARIYLA '21-24

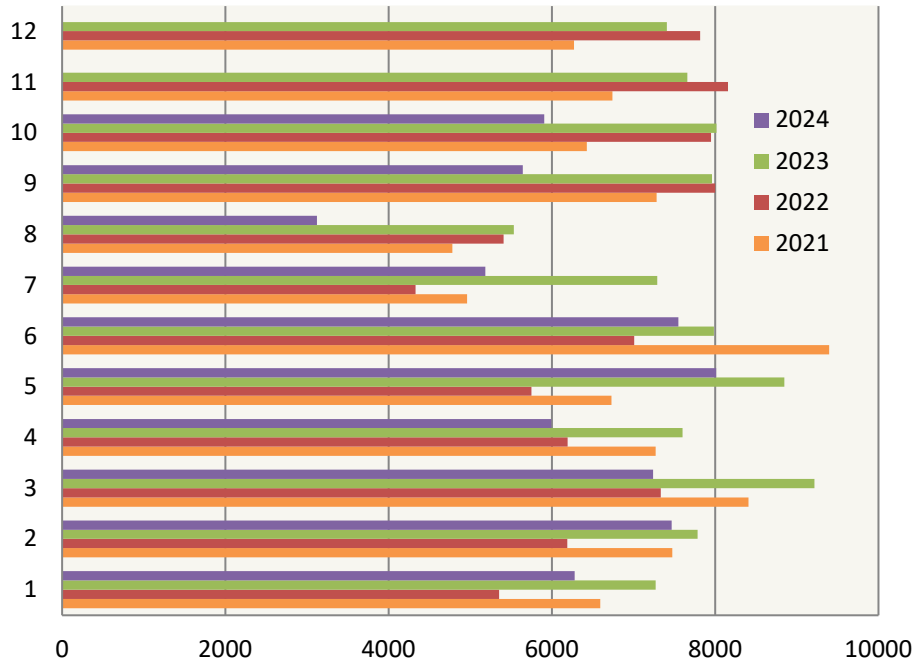

ÜRETİM, OCAK-EKİM DÖNEMİ '21-24

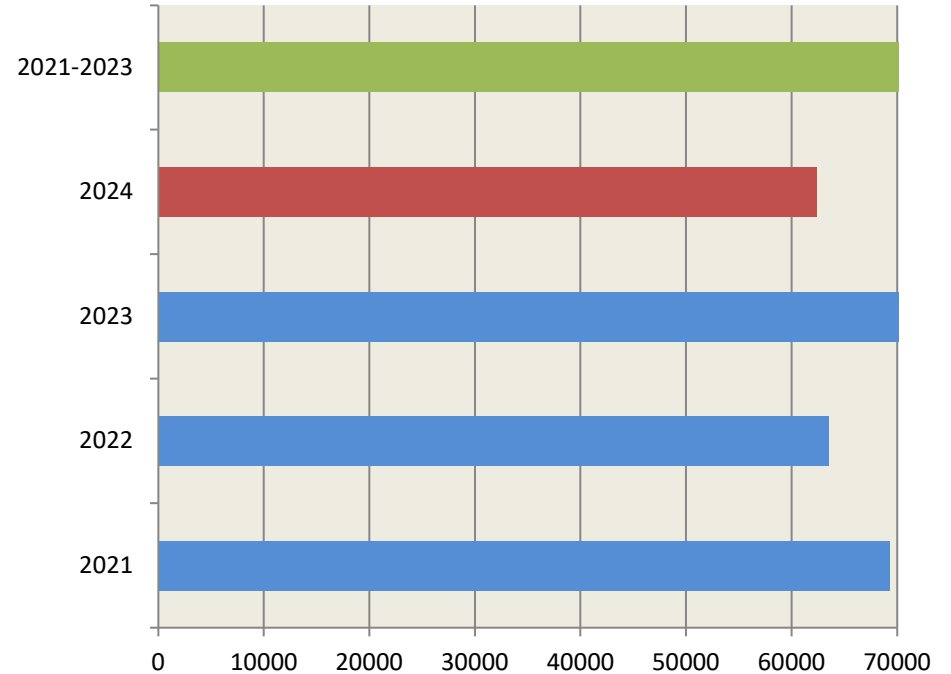

Ekim 2024'te 5.908 adet traktör üretilmiş olup bir önceki yıla göre %26,3'lük bir azalma görülmektedir.

Son 3 yılın ekim ayı verileri dikkate alındığında, 2024 yılındaki değişim - %20,8 seviyesindedir.

2024 yılının Ocak-Ekim döneminde 62.396 adet traktör üretilmiş olup, geçen yılın aynı dönemine göre %19,5'lik azalma olmuştur.

Son 3 yılın Ocak-Ekim dönemi verileri dikkate alındığında 2024 yılındaki değişim - %11 seviyesindedir.

Traktör Üretimi; Aylık ve Birikimli Toplam, Adet

	Aylar												Toplam
	1	2	3	4	5	6	7	8	9	10	11	12	
2021	6.592	7.476	8.408	7.272	6.732	9.395	4.962	4.780	7.283	6.429	6.743	6.271	82.343
2022	5.353	6.187	7.334	6.192	5.749	7.007	4329	5.407	8.000	7.948	8.157	7.815	79.478
2023	7.273	7.786	9.215	7.602	8.847	7.986	7.291	5.536	7.960	8.018	7.660	7.407	92.581
2024	6.278	7.468	7.239	5.991	8.011	7.548	5.185	3.123	5.645	5.908			62.396
2021 K	6.592	14.068	22.476	29.748	36.480	45.875	50.837	55.617	62.900	69.329	76.072	82.343	82.343
2022 K	5.353	11.540	18.874	25.066	30.815	37.822	42.151	47.558	55.558	63.506	71.663	79.478	79.478
2023 K	7.273	15.059	24.274	31.876	40.723	48.709	56.000	61.536	69.496	77.514	85.174	92.581	92.581
2024 K	6.278	13.746	20.985	26.976	34.987	42.535	47.720	50.843	56.488	62.396			62.396

K: Kümülatif

ÜRETİM, AYLAR İTİBARIYLA 2024

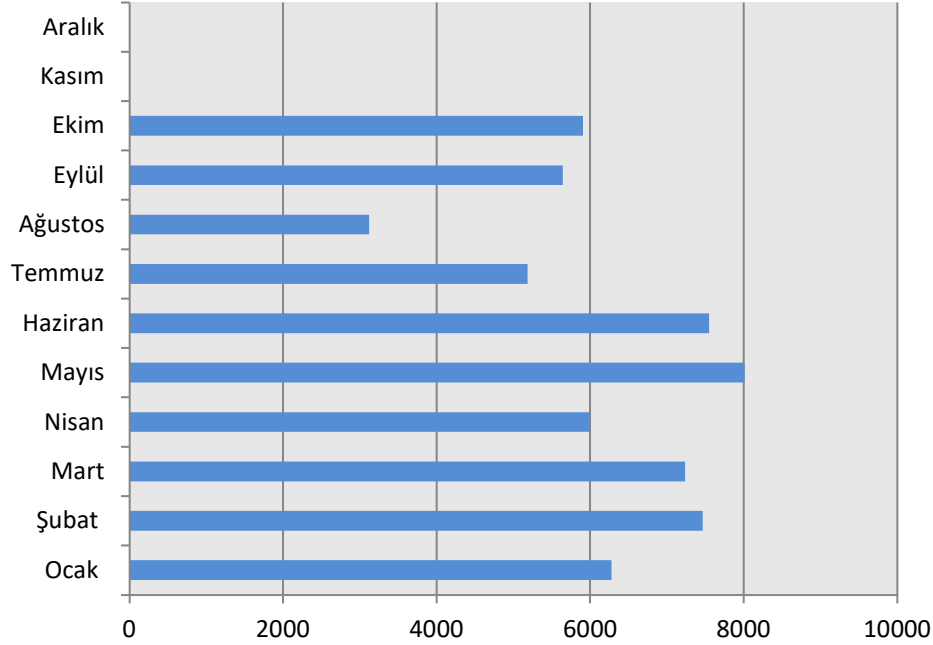

ÜRETİM, EKİM '21-24

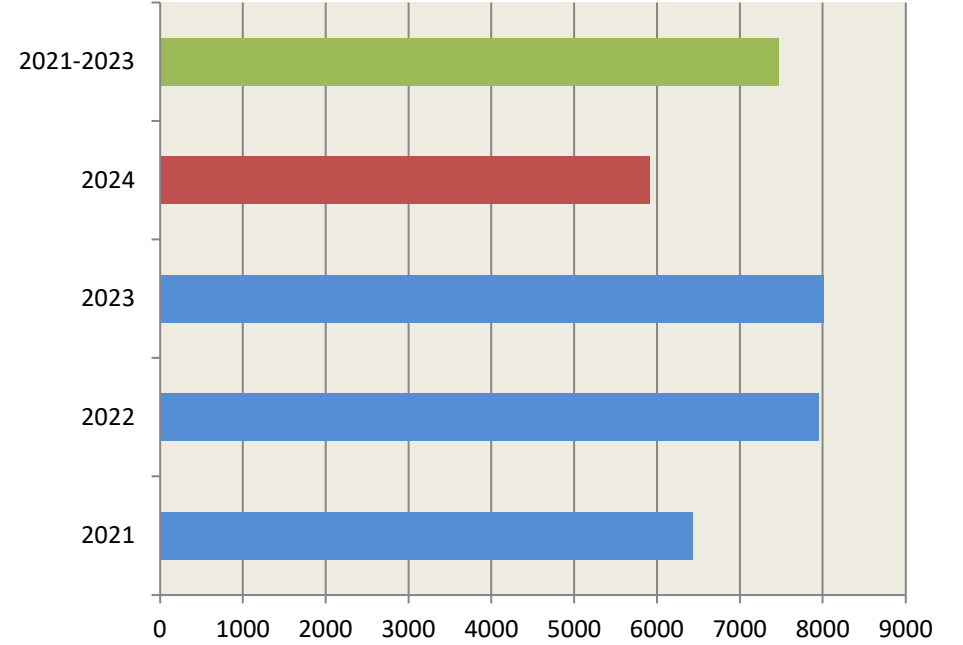

İHRACAT

Traktör İhracatı, Adet

Aylık Değişim (Ekim)						
10, 2024	10, 2023	Değişim % (2024/2023)	10, 2022	Değişim % (2024/2022)	10, 2021-2023	Değişim % (2024/2021-2023)
1.118	1.452	-23	2.259	-50,5	1.846	-39,4

Dönemsel Değişim (Ocak-Ekim)						
01-10, 2024	01-10, 2023	Değişim % (2024/2023)	01-10, 2022	Değişim % (2024/2022)	01-10, 2021-2023	Değişim % (2024/2021-2023)
14.930	18.199	-18	18.234	-18,1	17.648	-15,4

Not: Başak, Erkunt, Hattat, SDF, Tümosan ve Türk Traktör firmalarının ihracat verileri dikkate alınmıştır.

İHRACAT, AYLAR İTİBARIYLA '21-24

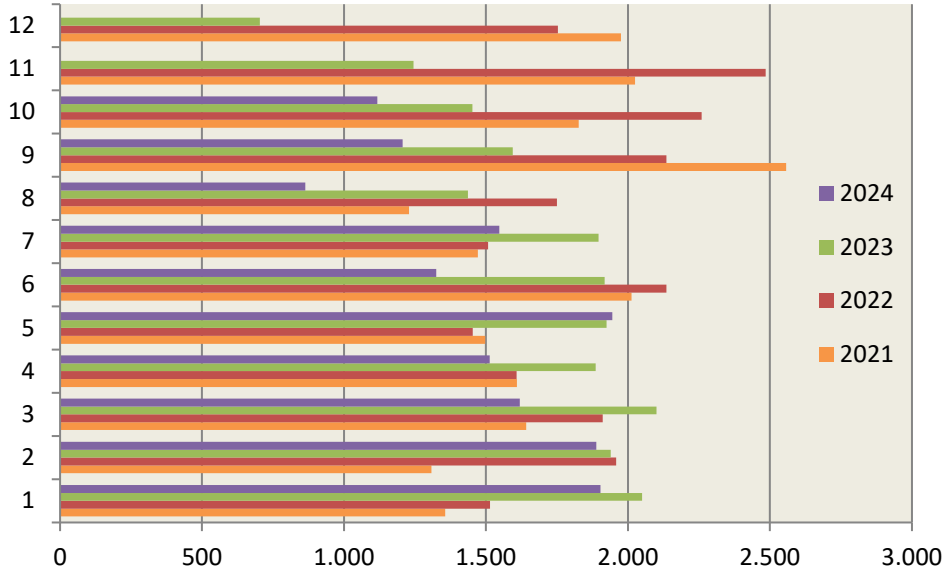

2024 yılı ekim ayında 1.118 adet traktör ihraç edilmiş olup, bir önceki yıla göre %23'lük bir azalma görülmektedir.

Son 3 yılın ekim ayı verileri dikkate alındığında, 2024 yılındaki değişim - %39,4 seviyesinde olmuştur.

İHRACAT OCAK-EKİM DÖNEMİ '21-24

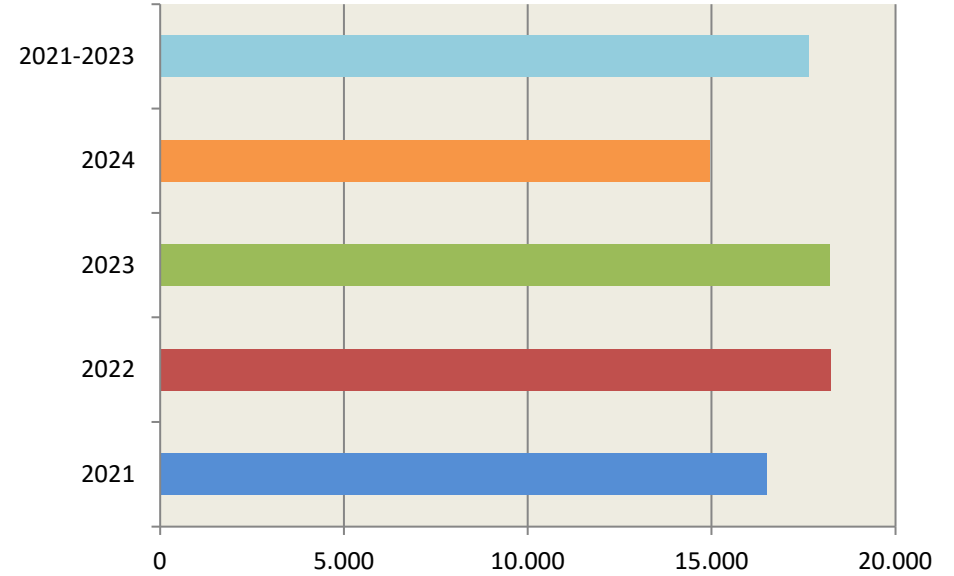

2024 yılının Ocak-Ekim döneminde 14.930 adet traktör ihraç edilmiş olup, geçen yılın aynı dönemine göre değişim - %18 seviyesindedir.

2024 Ocak-Ekim dönemini son 3 yılın verileriyle karşılaştırdığımızda ise %15,4'lük bir azalma görülmektedir.

Traktör İhracatı; Aylık ve Birikimli Toplam, Adet

	Aylar												Toplam
	1	2	3	4	5	6	7	8	9	10	11	12	
2021	1.356	1.308	1.642	1.609	1.497	2.013	1.472	1.229	2.557	1.827	2.025	1.976	20.511
2022	1.514	1.959	1.911	1.608	1.454	2.136	1.508	1.750	2.135	2.259	2.485	1.753	22.472
2023	2.050	1.939	2.101	1.886	1.925	1.918	1.897	1.437	1.594	1.452	1.245	704	20.148
2024	1.903	1.889	1.619	1.513	1.945	1.325	1.547	864	1.207	1.118			14.930
2021 K	1.356	2.664	4.306	5.915	7.412	9.425	10.897	12.126	14.683	16.510	18.535	20.511	22.472
2022 K	1.514	3.473	5.384	6.992	8.446	10.582	12.090	13.840	15.975	18.234	20.719	22.472	22.472
2023 K	2.050	3.989	6.090	7.976	9.901	11.819	13.716	15.153	16.747	18.199	19.444	20.148	20.148
2024 K	1.903	3.792	5.411	6.924	8.869	10.194	11.741	12.605	13.812	14.930			14.930

K: Kümülatif

İHRACAT, AYLAR İTİBARIYLA 2024

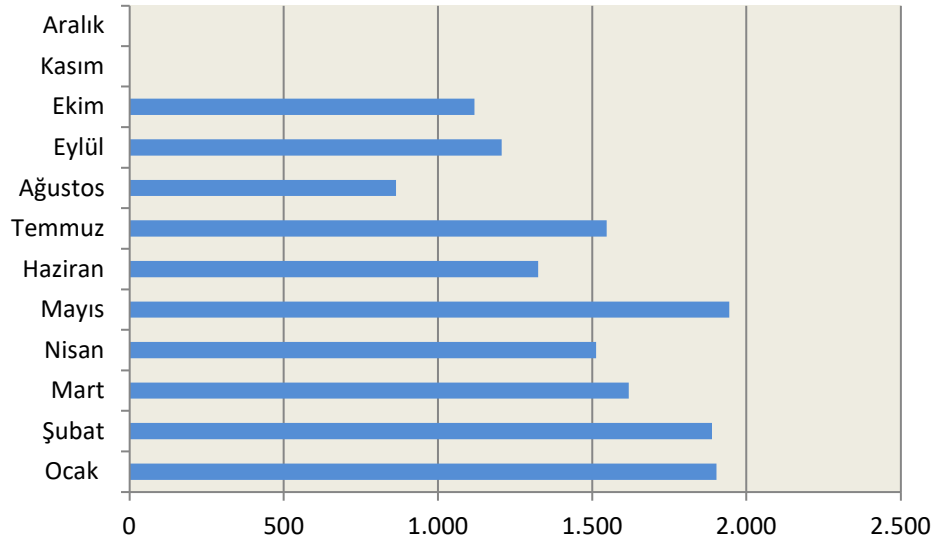

İHRACAT, EKİM'21-24

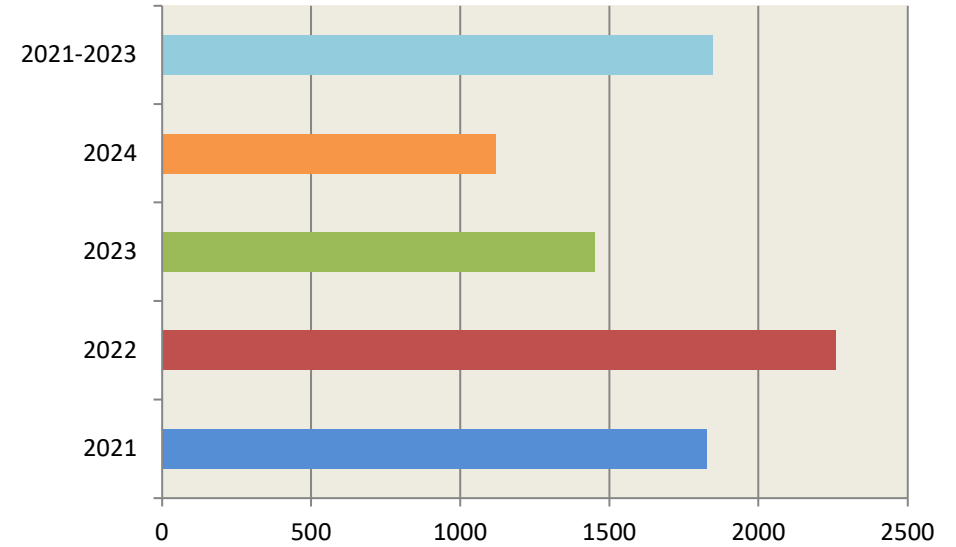

TRAFİK TESCİL KAYITLARI

Trafiğe Kaydı Yapılan Traktörler, Adet

Aylık Değişim (Ekim)						
10, 2024	10, 2023	Değişim % (2024/2023)	10, 2022	Değişim % (2024/2022)	10, 2019-2023	Değişim % (2024/2019-2023)
4.889	5.897	- 17,1	6.542	- 25,3	5.190	- 5,8

Dönemsel Değişim (Ocak-Ekim)						
01-10, 2024	01-10,2023	Değişim % (2024/2023)	01-10, 2022	Değişim % (2024/2022)	01-10, 2019-2023	Değişim % (2024/2019-2023)
51.845	63.407	- 18,2	51.109	1,4	44.060	17,7

Değerler son iki yıla model yılına aittir.

Kaynak: TÜİK

TRAFİK TESCİLİ, AYLAR İTİBARIYLA '21-24

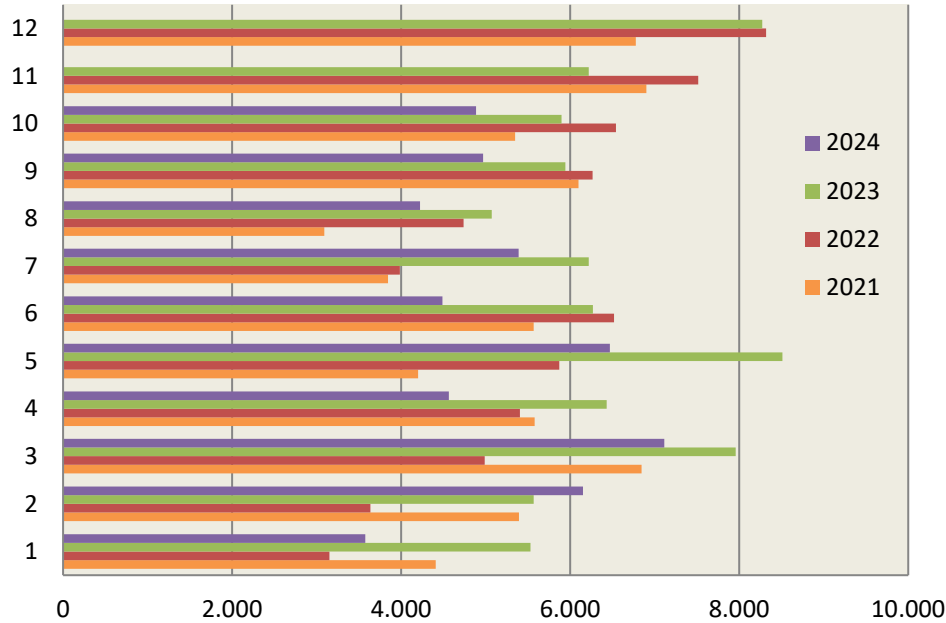

2024 Ekim ayında 4.889 adet (2023/2024 model) traktörün trafik tescil işlemi gerçekleşmiş olup, bir önceki yılın aynı ayına göre değişim - %17,1 seviyesinde olmuştur. Son 5 yılın ekim ayı verileri dikkate alındığında, 2024 yılında yüzde 5,8 azalma olmuştur.

TRAFİK TESCİLİ, OCAK-EKİM DÖNEMİ '19-24

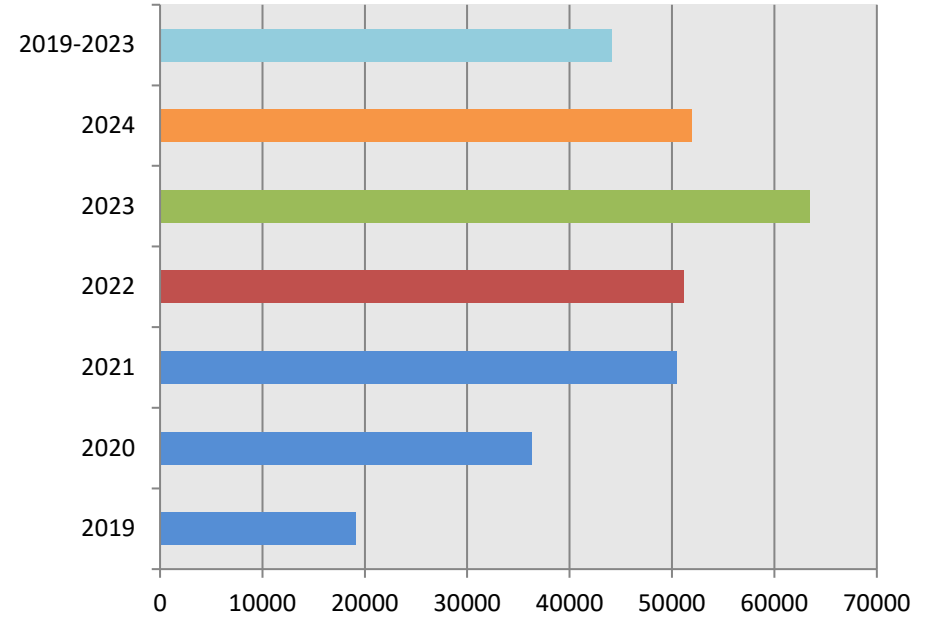

2024 yılının Ocak-Ekim döneminde 51.845 adet traktörün tescili gerçekleşmiş olup geçen yılın aynı dönemine göre %18,2'lik azalma olmuştur. 2024 yılı Ocak-Ekim dönemini son 5 yılın verileriyle karşılaştırdığımızda ise değişim %17,7 seviyesindedir.

Pazar Paylarına Göre İlk 10 Marka, Adet

Marka	Yıllar, Adet ve Pazar Payı (%)						Dönemsel Değişim (%)		
	10/ 2022		10/ 2023		10 / 2024		'22-23	'22-24	'23-24
New Holland	2.153	32,9	2.148	36,4	1673	34,2	20,3	3,5	-14,0
Deutz	647	9,9	549	9,3	501	10,2	34,1	29,1	-3,7
Başak	406	6,2	302	5,1	431	8,8	-6,3	-7,2	-1,0
Case	573	8,8	616	10,4	410	8,4	37,3	32,2	-3,7
Massey Ferguson	396	6,1	472	8,0	393	8,0	75,5	41,1	-19,7
Tümosan	844	12,9	407	6,9	321	6,6	-9,6	-47,5	-41,9
Erkunt	482	7,4	325	5,5	229	4,7	3,9	-21,8	-24,7
Same	235	3,6	353	6,0	210	4,3	159,0	41,5	-45,4
Solis	113	1,7	136	2,3	184	3,8	56,8	66,1	6,0
Landını	40	0,6	110	1,9	141	2,9	315,5	435,2	28,8
Diğer	653	10,0	479	8,1	396	8,1	9,4	-31,5	-37,4
Toplam	6.542		5.897		4.889				

MARKALARA GÖRE TRAFİK TESCİLİ, EKİM 2024

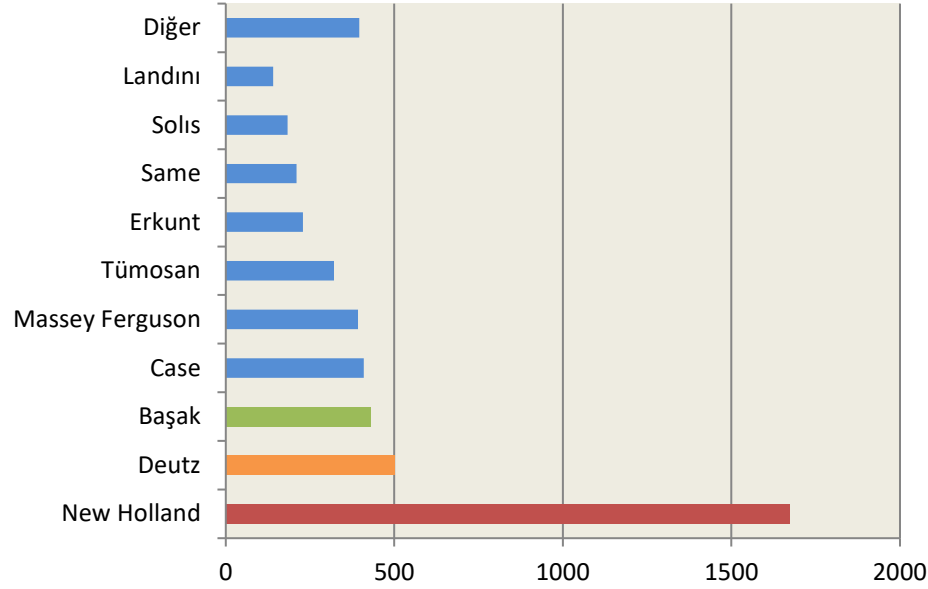

MARKALARA GÖRE TRAFİK TESCİLİ, OCAK-EKİM 2024

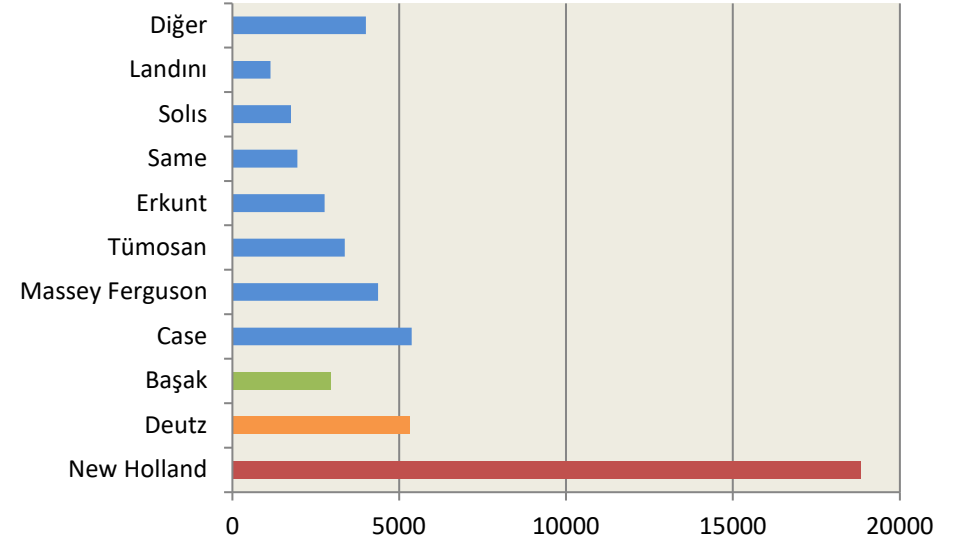

Trafiğe Kaydı Yapılan Traktörler;Aylık ve Birikimli Toplam, Adet

	Aylar												Toplam
	1	2	3	4	5	6	7	8	9	10	11	12	
2019	1.293	1.390	2.101	2.089	2.139	1.494	1.970	1.539	2.261	2.798	3.007	3.758	25.839
2020	2.403	2.741	3.729	2.533	3.168	4.088	3.644	3.886	4.768	5.360	5.781	6.167	48.268
2021	4.411	5.395	6.845	5.581	4.200	5.571	3.846	3.093	6.100	5.351	6.901	6.776	64.070
2022	3.152	3.636	4.988	5.408	5.873	6.520	3.985	4.740	6.265	6.542	7.515	8.319	66.943
2023	5.533	5.569	7.959	6.433	8.511	6.269	6.221	5.072	5.943	5.897	6.219	8.275	77.901
2024	3.577	6.152	7.115	4.567	6.470	4.491	5.390	4.225	4.969	4.889			51.845
2023 K	5.533	11.102	19.061	25.494	34.005	40.274	46.495	51.567	57.510	63.407	69.626	77.901	77.901
2024 K	3.577	9.729	16.844	21.411	27.881	32.372	37.762	41.987	46.956	51.845			51.845
Toplam %	7	12	14	9	12	9	10	8	10	9			100
K %	7	19	32	41	54	62	73	81	91	100			100

K: Kümülatif