



**TARMAKBİR**

## **Türk Tarım Makinaları Endüstrisi Aylık Traktör İstatistikleri Raporu**

**Dönem: Mart 2026**

**Yayın tarihi: 20.04.2026**

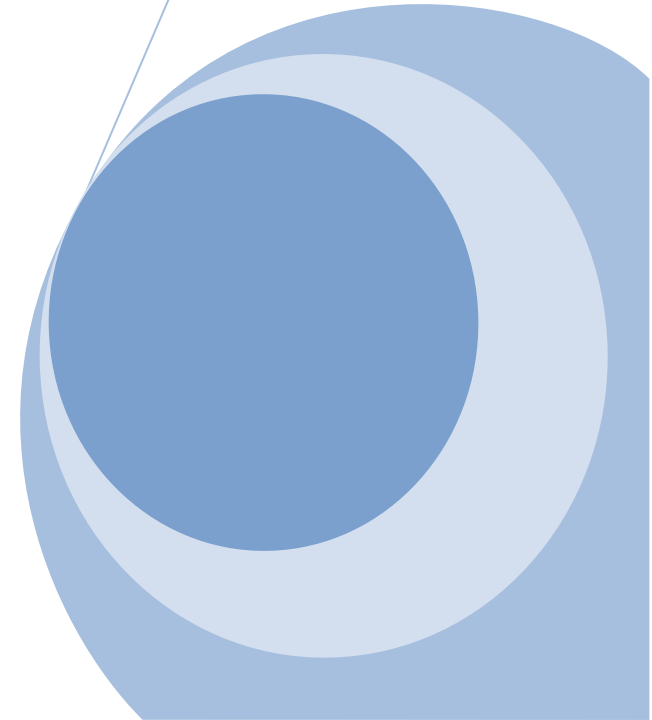
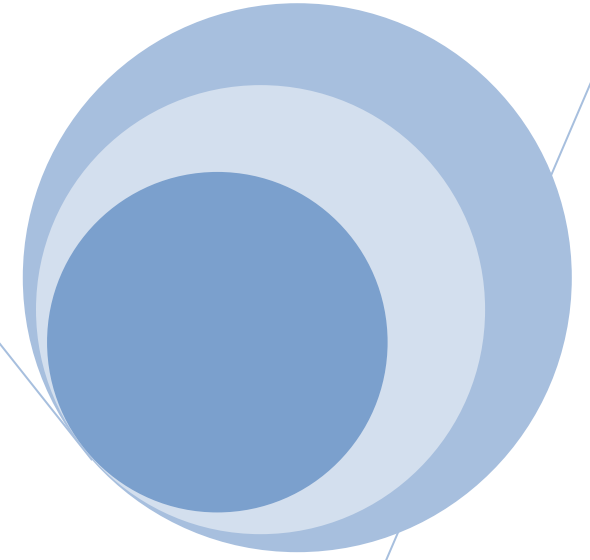

# ÜRETİM

## Traktör Üretimi, Adet

Aylık Değişim (Mart)						
03, 2026	03, 2025	Değişim % (2025/2024)	03, 2024	Değişim % (2026/2024)	03, 2021-2025	Değişim % (2026/2021-2025)
3.082	4.381	- 29,6	7.239	- 57,4	7.315	- 57,8

Dönemsel Değişim (Ocak-Mart)						
01-03, 2026	01-03,2025	Değişim % (2026/2025)	01-03, 2024	Değişim % (2026/2024)	01-03, 2021-2025	Değişim % (2026/2021-2025)
8.698	12.558	- 30,7	20.985	- 58,5	19.833	- 56,1

Not: Başak, Erkunt, Hattat, Karataş, SDF, Tümosan, Türk Traktör ve Yanmar firmalarının üretim verileri dikkate alınmıştır.

## ÜRETİM, AYLAR İTİBARIYLA '21-26

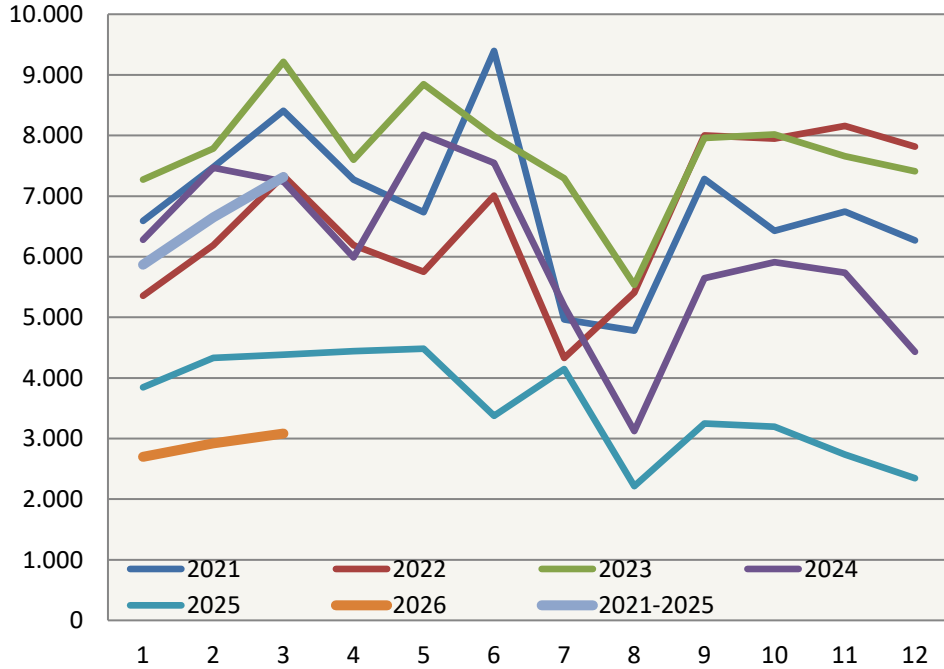

## ÜRETİM, OCAK-MART DÖNEMİ '21-26

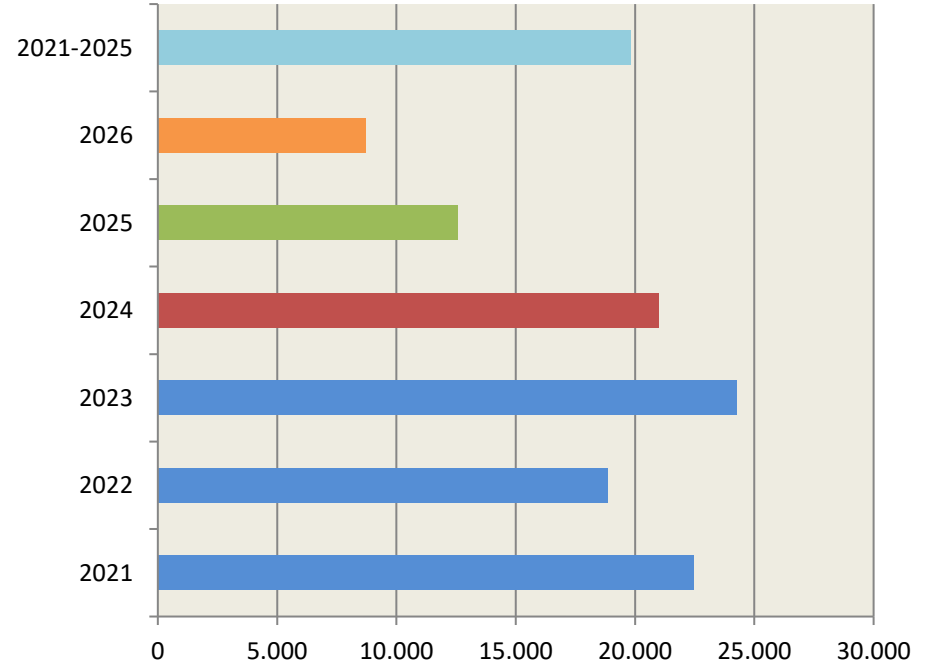

Mart 2026'da 3.082 adet traktör üretilmiş olup bir önceki yıla göre %29,6'lık bir azalma görülmektedir.

Son 5 yılın mart ayı verileri dikkate alındığında, 2026 yılındaki değişim - %57,8 seviyesindedir.

2026 yılının Ocak-Mart döneminde 8.698 adet traktör üretilmiş olup, geçen yılın aynı dönemine göre % 30,7'lik azalma olmuştur.

Son 5 yılın Ocak-Mart verileri dikkate alındığında 2026 yılındaki değişim -%56,1 seviyesindedir.

## Traktör Üretimi; Aylık ve Birikimli Toplam, Adet

	Aylar												Toplam
	1	2	3	4	5	6	7	8	9	10	11	12	
2021	6.592	7.476	8.408	7.272	6.732	9.395	4.962	4.780	7.283	6.429	6.743	6.271	82.343
2022	5.353	6.187	7.334	6.192	5.749	7.007	4329	5.407	8.000	7.948	8.157	7.815	79.478
2023	7.273	7.786	9.215	7.602	8.847	7.986	7.291	5.536	7.960	8.018	7.660	7.407	92.581
2024	6.278	7.468	7.239	5.991	8.011	7.548	5.185	3.123	5.645	5.908	5.735	4.431	72.562
2025	3.846	4.331	4.381	4.439	4.482	3.373	4.145	2.214	3.246	3.194	2.736	2.347	42.734
2026	2.698	2.918	3.082										8.698
2021 K	6.592	14.068	22.476	29.748	36.480	45.875	50.837	55.617	62.900	69.329	76.072	82.343	82.343
2022 K	5.353	11.540	18.874	25.066	30.815	37.822	42.151	47.558	55.558	63.506	71.663	79.478	79.478
2023 K	7.273	15.059	24.274	31.876	40.723	48.709	56.000	61.536	69.496	77.514	85.174	92.581	92.581
2024 K	6.278	13.746	20.985	26.976	34.987	42.535	47.720	50.843	56.488	62.396	68.131	72.562	72.562
2025 K	3.846	8.177	12.558	16.997	21.479	24.852	28.997	31.211	34.457	37.651	40.387	42.734	42.734
2026 K	2.698	5.616	8.698										8.698

K: Kümülatif

### ÜRETİM, AYLAR İTİBARIYLA 2026

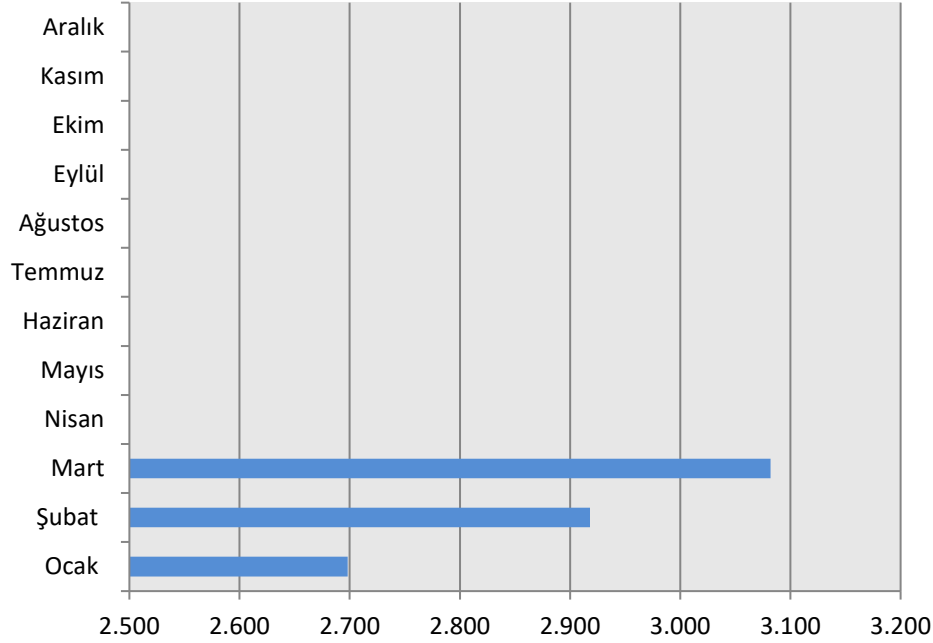

### ÜRETİM, MART '21-26

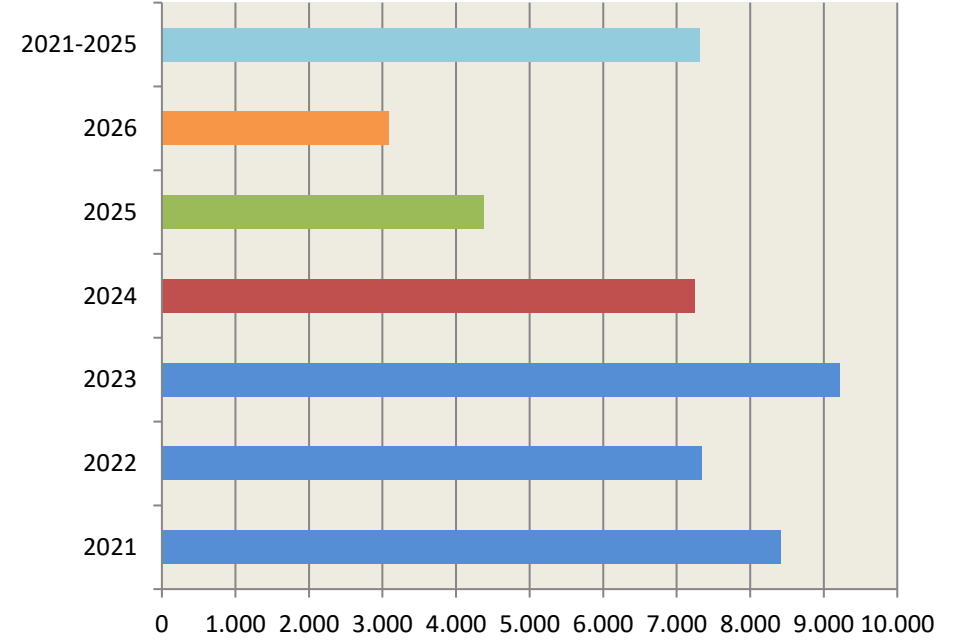

# İHRACAT

## Traktör İhracatı, Adet

Aylık Değişim (Mart)						
03, 2026	03, 2025	Değişim % (2025/2024)	03, 2024	Değişim % (2026/2024)	03, 2021-2025	Değişim % (2026/2021-2025)
1.608	1.192	34,9	1.619		1.693	- 5

Dönemsel Değişim (Ocak-Mart)						
01-03, 2026	01-03, 2025	Değişim % (2026/2025)	01-03, 2024	Değişim % (2026/2024)	01-03, 2021-2025	Değişim % (2026/2021-2025)
3.922	3.455	13,5	5.411	- 27,5	4.929	- 20,4

Not: Başak, Erkunt, Hattat, SDF, Tümosan ve Türk Traktör firmalarının ihracat verileri dikkate alınmıştır.

## İHRACAT, AYLAR İTİBARIYLA '21-26

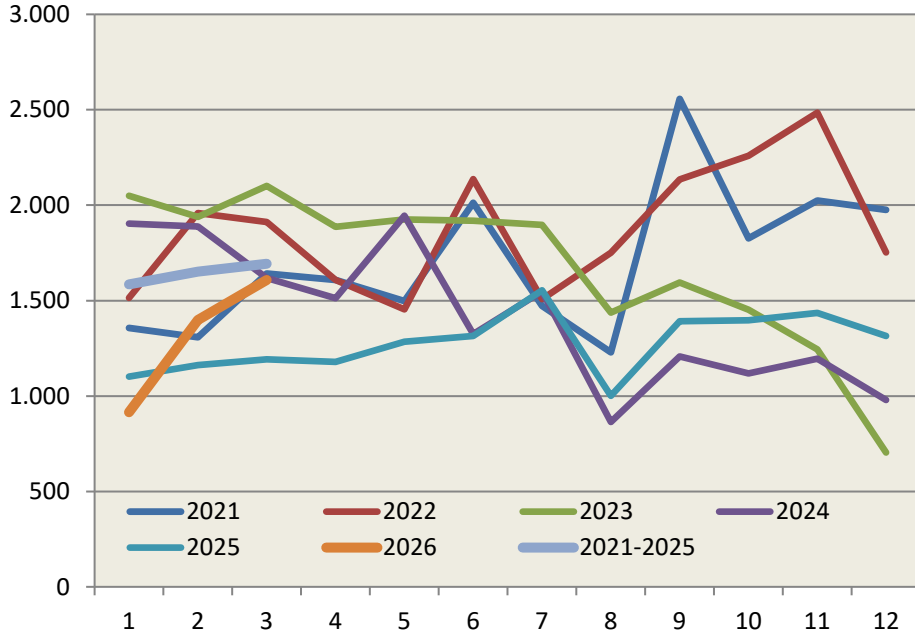

2026 yılı mart ayında 1.608 adet traktör ihraç edilmiş olup, bir önceki yıla göre %34,9'luk artış görülmektedir.

Son 5 yılın mart ayı verileri dikkate alındığında, 2026 yılındaki değişim - %5 seviyesinde olmuştur.

## İHRACAT OCAK-MART DÖNEMİ '21-26

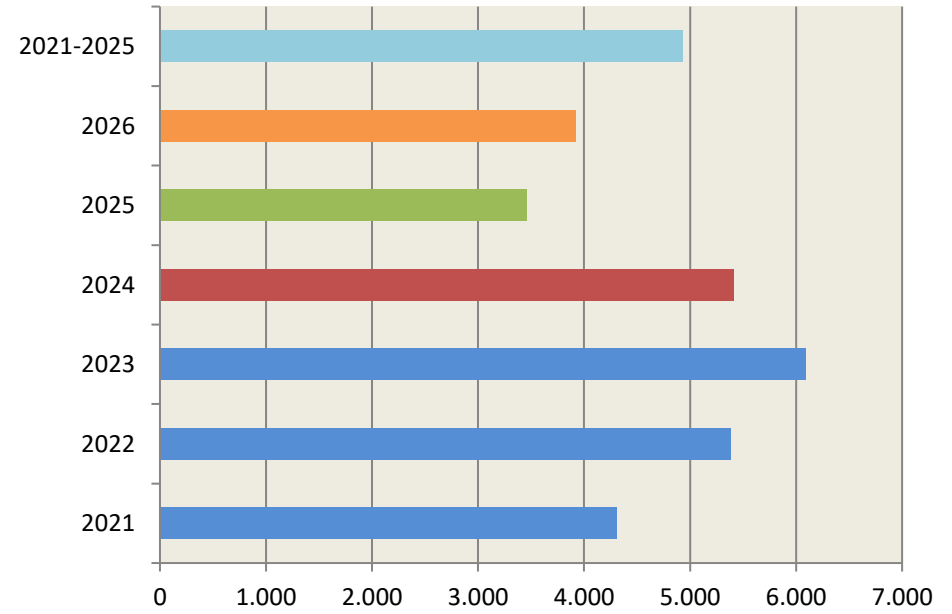

2026 yılının Ocak-Mart döneminde 3.922 adet traktör ihraç edilmiş olup, geçen yılın aynı dönemine göre %13,5 artış görülmektedir.

2026 Ocak-Mart döneminde son 5 yılın verileriyle karşılaştırdığımızda ise - %20,4'lük azalma görülmektedir.

## Traktör İhracatı; Aylık ve Birikimli Toplam, Adet

	Aylar												Toplam
	1	2	3	4	5	6	7	8	9	10	11	12	
2021	1.356	1.308	1.642	1.609	1.497	2.013	1.472	1.229	2.557	1.827	2.025	1.976	20.511
2022	1.514	1.959	1.911	1.608	1.454	2.136	1.508	1.750	2.135	2.259	2.485	1.753	22.472
2023	2.050	1.939	2.101	1.886	1.925	1.918	1.897	1.437	1.594	1.452	1.245	704	20.148
2024	1.903	1.889	1.619	1.513	1.945	1.325	1.547	864	1.207	1.118	1.196	980	17.106
2025	1.101	1.162	1.192	1.179	1.284	1.315	1.554	1.001	1.392	1.397	1.436	1.315	15.328
2026	915	1.399	1.608										3.922
2021 K	1.356	2.664	4.306	5.915	7.412	9.425	10.897	12.126	14.683	16.510	18.535	20.511	22.472
2022 K	1.514	3.473	5.384	6.992	8.446	10.582	12.090	13.840	15.975	18.234	20.719	22.472	22.472
2023 K	2.050	3.989	6.090	7.976	9.901	11.819	13.716	15.153	16.747	18.199	19.444	20.148	20.148
2024 K	1.903	3.792	5.411	6.924	8.869	10.194	11.741	12.605	13.812	14.930	16.126	17.106	17.106
2025 K	1.101	2.263	3.455	4.634	5.918	7.233	8.787	9.788	11.180	12.577	14.013	15.328	15.328
2026 K	915	2.314	3.922										3.922

K: Kümülatif

### İHRACAT, AYLAR İTİBARIYLA 2026

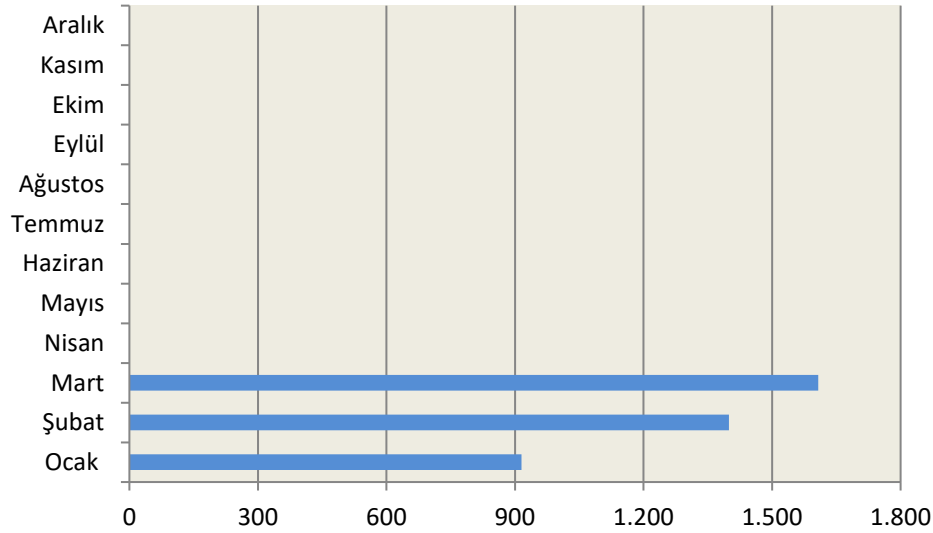

### İHRACAT, MART '21-26

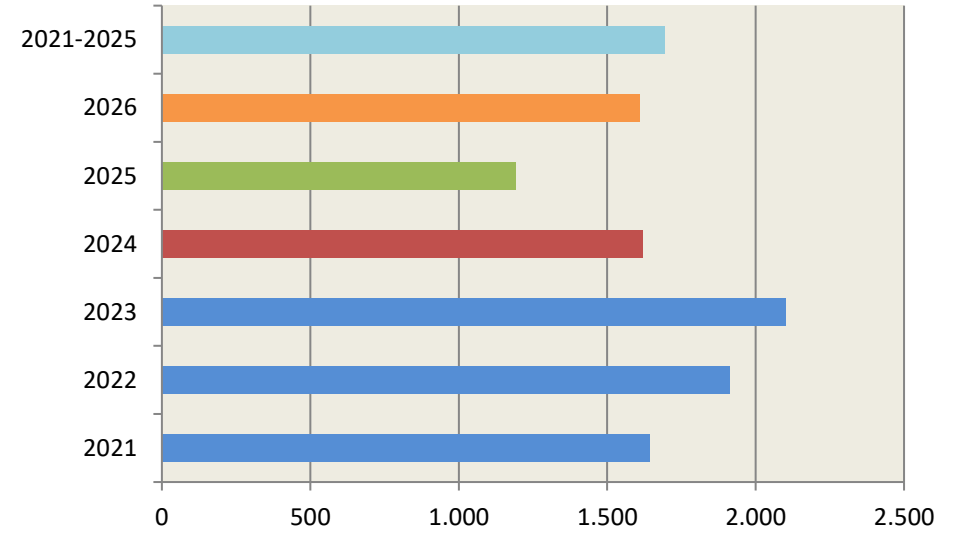

# TRAFİK TESCİL KAYITLARI

## Trafiğe Kaydı Yapılan Traktörler, Adet

Aylık Değişim (Mart)						
03, 2026	03, 2025	Değişim % (2025/2024)	03, 2024	Değişim % (2026/2024)	03, 2021-2025	Değişim % (2026/2021-2025)
1.662	3.901	- 57,4	7.115	- 76,6	6.162	- 73

Dönemsel Değişim (Ocak-Mart)						
01-03, 2026	01-03, 2025	Değişim % (2026/2025)	01-03, 2024	Değişim % (2026/2024)	01-03, 2021-2025	Değişim % (2026/2021-2025)
4.276	10.447	- 59	16.844	- 74,6	14.956	- 71,4

Değerler son üç model yılına aittir.

Kaynak: TÜİK

## TRAFİK TESCİLİ, AYLAR İTİBARIYLA '21-26

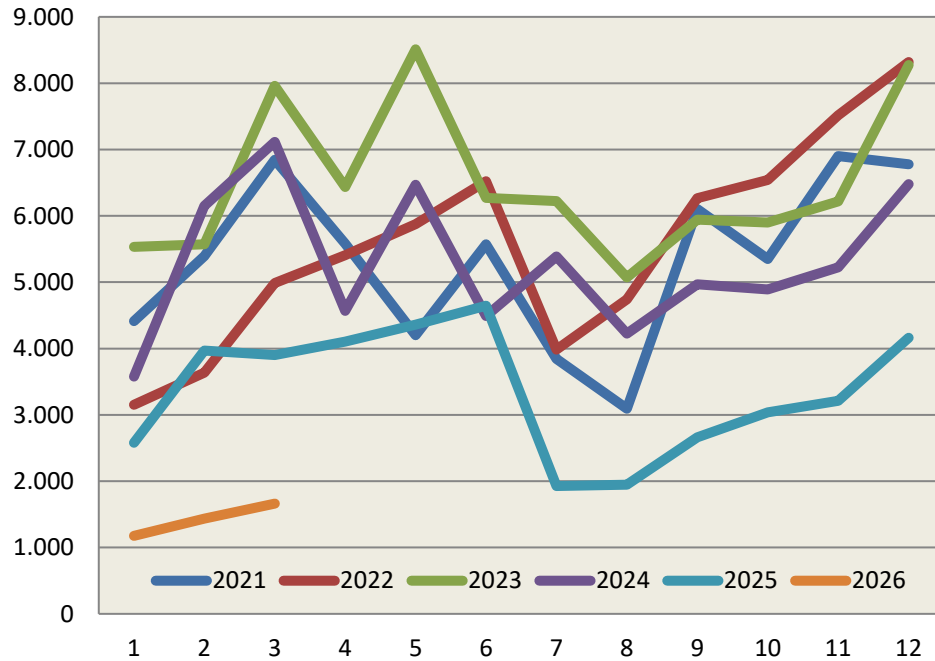

2026 Mart ayında 1.662 adet (2025/2026 model) traktörün trafik tescil işlemi gerçekleşmiş olup, bir önceki yılın aynı ayına göre değişim - %57,4 seviyesinde olmuştur. Son 5 yılın mart ayı verileri dikkate alındığında, 2026 yılında yüzde 73 azalma olmuştur.

## TRAFİK TESCİLİ, OCAK-MART DÖNEMİ '2021-26

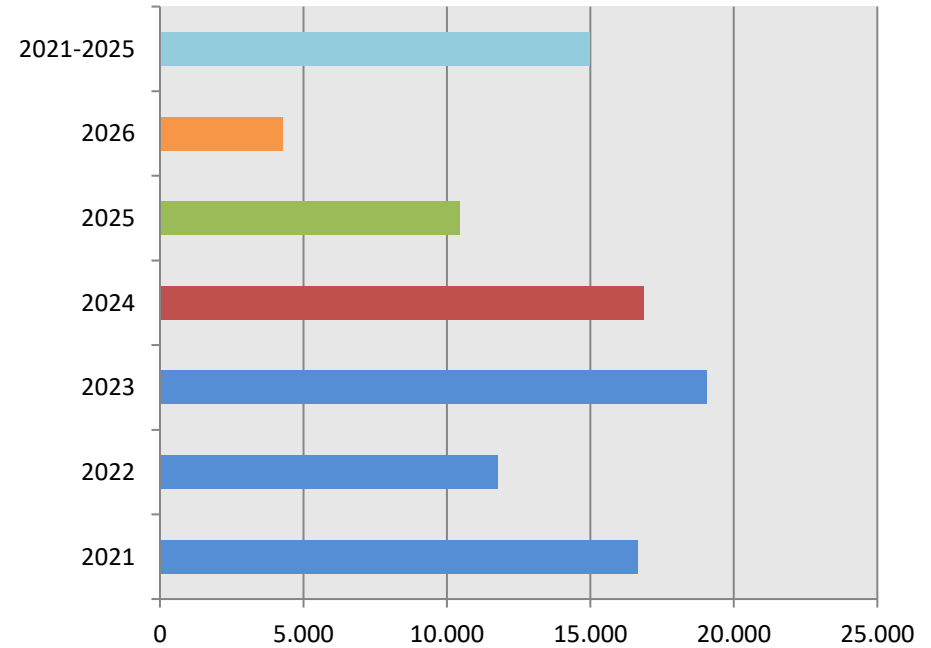

2026 yılının Ocak-Mart döneminde 4.276 adet traktörün tescili gerçekleşmiş olup geçen yılın aynı dönemine göre -%59'luk azalma olmuştur. 2026 yılı Ocak-Mart dönemini son 5 yılın verileriyle karşılaştırdığımızda ise değişim - %71,4 seviyesindedir.

**Pazar Paylarına Göre İlk 10 Marka, Adet**

Marka	Yıllar, Adet ve Pazar Payı (%)						Dönemsel Değişim (%)		
	03/ 2024		03/ 2025		03/ 2026		'24-25	'24-26	'25-26
New Holland	2.894	40,7	1.282	32,9	596	35,9	-41,4	-76,3	-59,6
Deutz	525	7,4	439	11,3	226	13,6	-22,8	-54,8	-41,4
Case	857	12,0	333	8,5	152	9,1	-45,0	-81,1	-65,6
Massey Ferguson	641	9,0	345	8,8	140	8,4	-35,2	-73,5	-59,1
Erkunt	309	4,3	256	6,6	114	6,9	-34,3	-59,4	-38,2
Tafe		0,0		0,0	87	5,2			
Same	298	4,2	198	5,1	75	4,5	-50,7	-78,2	-55,7
Kubota	137	1,9	86	2,2	57	3,4	-13,7	-55,7	-48,6
Solis	190	2,7	166	4,3	50	3,0	-38,0	-75,5	-60,5
Başak	319	4,5	223	5,7	37	2,2	-23,7	-90,9	-88,1
Diğer	945	13,3	573	14,7	128	7,7	-37,6	-86,4	-78,2
<b>Toplam</b>	<b>7.115</b>		<b>3.901</b>		<b>1.662</b>				

## MARKALARA GÖRE TRAFİK TESCİLİ, MART 2026

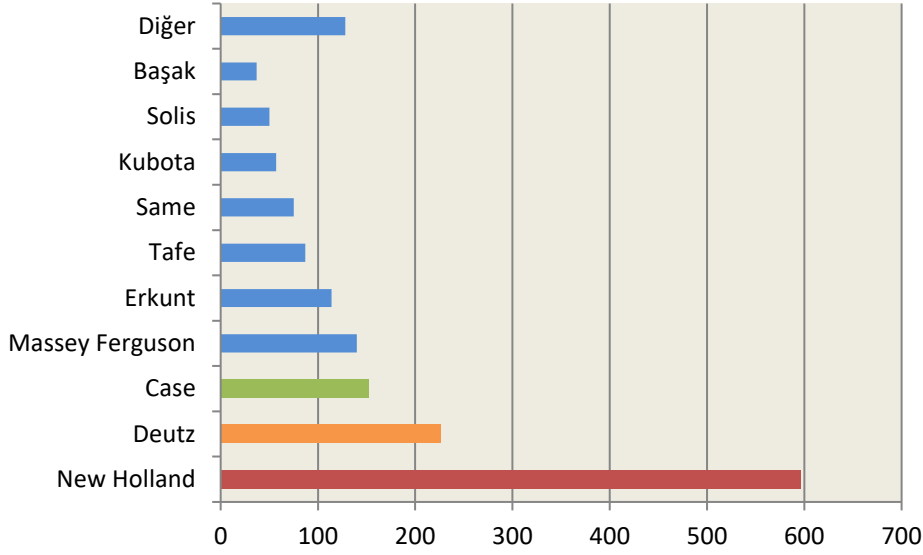

## MARKALARA GÖRE TRAFİK TESCİLİ, OCAK-MART 2026

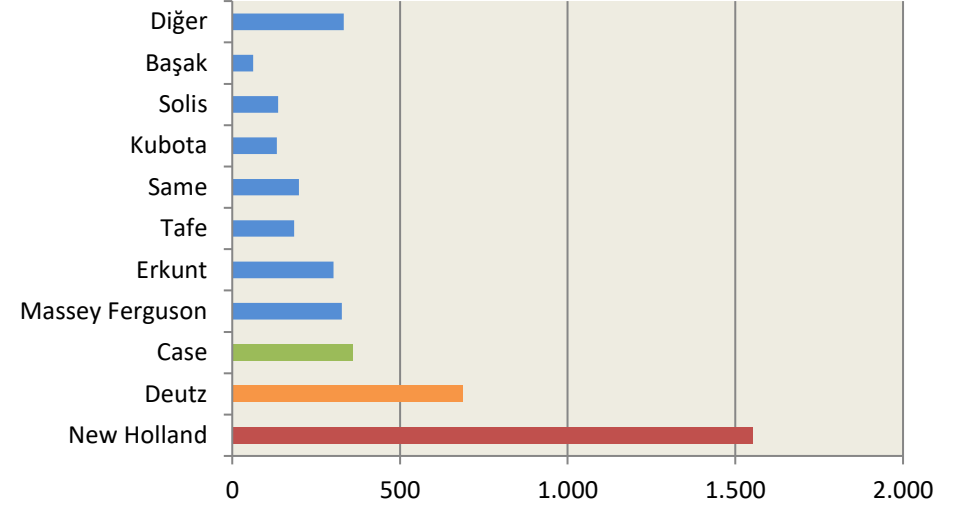

## Trafiğe Kaydı Yapılan Traktörler; Aylık ve Birikimli Toplam, Adet

	Aylar												Toplam
	1	2	3	4	5	6	7	8	9	10	11	12	
2021	4.411	5.395	6.845	5.581	4.200	5.571	3.846	3.093	6.100	5.351	6.901	6.776	64.070
2022	3.152	3.636	4.988	5.408	5.873	6.520	3.985	4.740	6.265	6.542	7.515	8.319	66.943
2023	5.533	5.569	7.959	6.433	8.511	6.269	6.221	5.072	5.943	5.897	6.219	8.275	77.901
2024	3.577	6.152	7.115	4.567	6.470	4.491	5.390	4.225	4.969	4.889	5.223	6.478	63.546
2025	2.579	3.967	3.901	4.105	4.362	4.645	1.927	1.945	2.661	3.036	3.212	4.161	40.501
2026	1.176	1.438	1.662										4.276
2025 K	2.579	6.546	10.447	14.552	18.914	23.559	25.486	27.431	30.092	33.128	36.340	40.501	40.501
2026 K	1.176	2.614	4.276										4.276
Toplam %	28	34	39										100
K %	28	61	100										100

K: Kümülatif